



A PREMIAÇÃO MAIS IMPORTANTE DO SETOR DA HABITAÇÃO DE INTERESSE SOCIAL

EDUCAR PARA CRIAR

PROGRAMA DE ALFABETIZAÇÃO E
QUALIFICAÇÃO NA REGULARIZAÇÃO
FUNDIÁRIA

EDUCAR PARA CRIAR

Idealizado em Março/2023

Assinado em Junho/2023

ACORDO DE COOPERAÇÃO TÉCNICA com a COHAB para o desenvolvimento do Programa de Inclusão Habitacional Saudável da COHAB, através da Coordenadoria Setorial de Regularização Fundiária, fundada no eixo Autonomia Econômica das Famílias, com a oferta de programas de alfabetização e cursos de qualificação profissional ministrados pelo CEPROCAMP/FUMEC, nos locais indicados pela COHAB e/ou a COHAB encaminhará munícipes cadastrados, para realização de matrículas em uma das unidades do CEPROCAMP/FUMEC



PÚBLICO ALVO

Famílias que passaram pelo processo de regularização fundiária ou se encontram na fase de regularização na COHAB Campinas

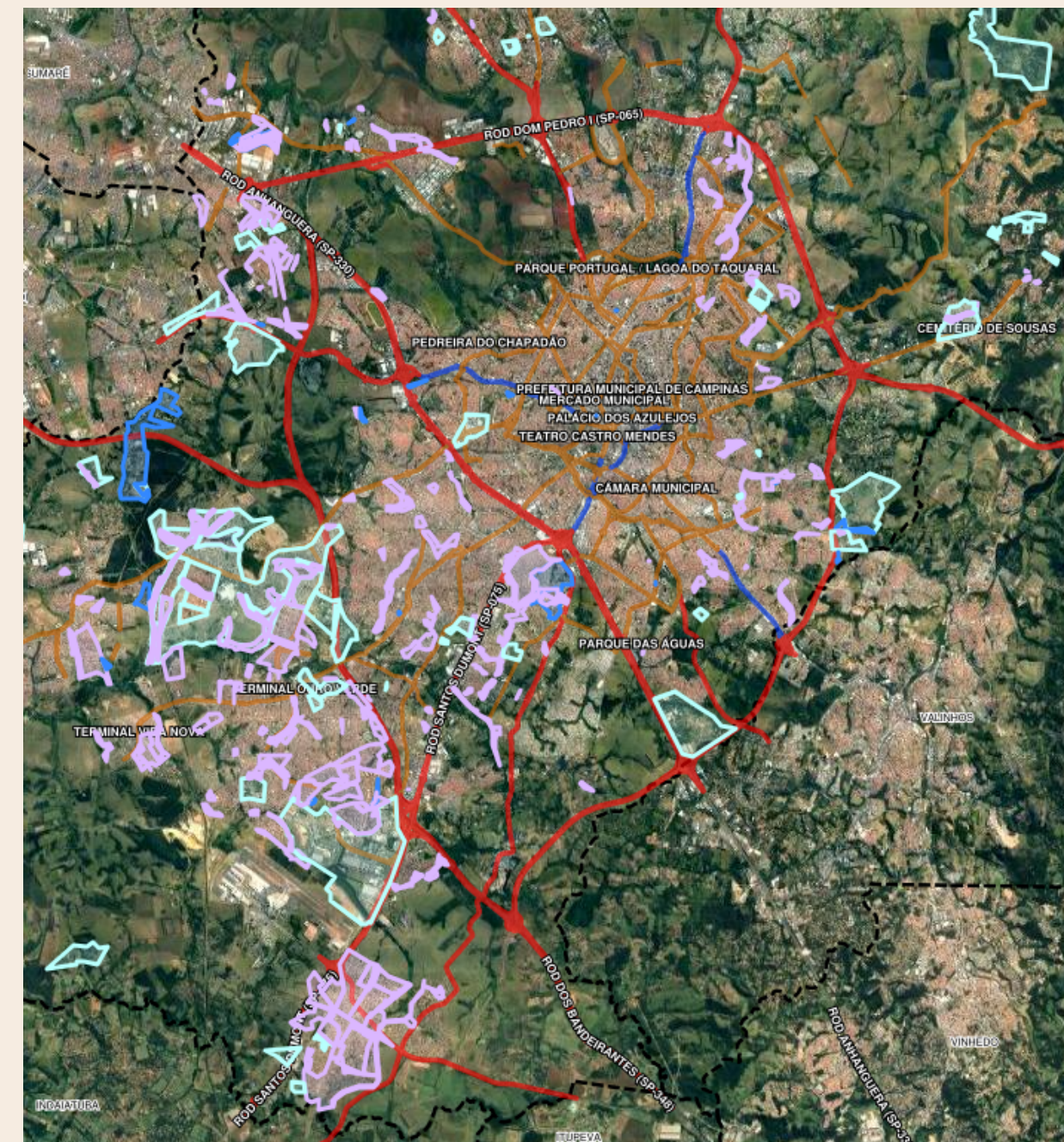

ETAPAS

1ª Fase

01

Assinatura do termo de cooperação



02

Identificação das áreas regularizadas



03

Identificação e classificação individual do perfil educacional das famílias regularizadas

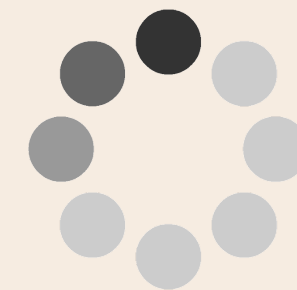

04

Análise da Demanda -
Alfabetização/Qualificação

ETAPAS

2ª Fase

05

Reunião de alinhamento entre as partes

06

Reunião nas comunidades para apresentação do programa

07

Selecionar e encaminhar para a CEPROCAMP as famílias

08

Gestão e Acompanhamento das atividades

ESTRATÉGIA ADOTADA

Como projeto piloto foram escolhidos dois núcleos regularizados

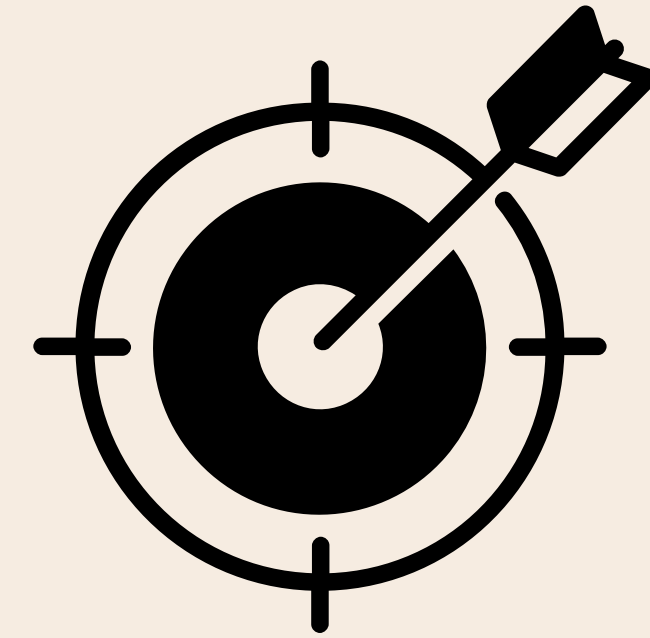

NR NOVO LONDRES
CRF N°11/2019

NR PALMARES
CRF N°80/2022

LEGISLAÇÃO PERTINENTE

Resolução nº 06 de 20 de setembro de 2012 - Diretrizes Curriculares Nacionais para a Educação Profissional Técnica de Nível Médio

Decreto nº 14.887, de 30/08/2004 - Dispõe sobre a criação do Centro de Educação Profissional de Campinas Prefeito Antonio da Costa Santos - CEPROCAMP.

Decreto nº 5.154 de 23 de julho de 2004

Lei 13.465/2017



QUANTIDADE DE PROJETOS

91 ÁREAS REGULARIZADAS

A proposta do programa é atuar nas áreas regularizadas por meio da parceria COHAB e SEHAB.

A fase inicial - 91 áreas regularizadas entre 2018 e 2022.

Dados cadastrais atualizados

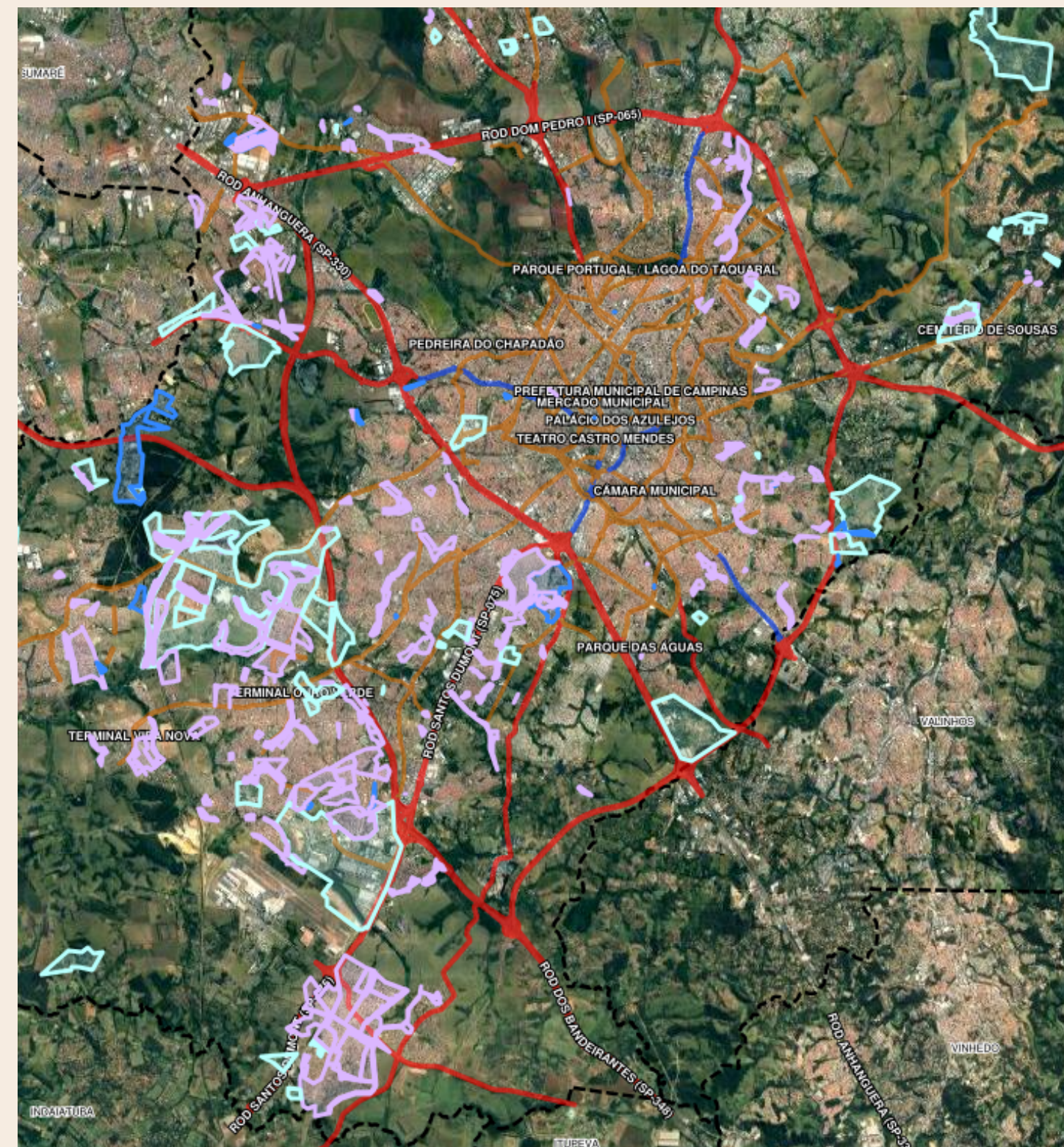

LOCAL DE IMPLANTAÇÃO

O Local de implantação foi dividido em 3 grupos.

Ônibus Itinerante que vai até a comunidade



LOCAL DE IMPLANTAÇÃO

O Local de implantação foi dividido em 3 grupos.

Prédios sede da CEPROCAMP/FUMEC



LOCAL DE IMPLANTAÇÃO

O Local de implantação foi dividido em 3 grupos.

Sedes existentes na Comunidade quando necessário



Sede Novo Londres

LOCAL DE IMPLANTAÇÃO

O Local de implantação foi dividido em 3 grupos.



Prefeitura Municipal de Campinas - SME/FUMEC
Centro de Educação Profissional de Campinas
"Prefeito Antonio da Costa Santos"
Avenida 20 de Novembro, 145, Centro – Campinas
Telefone: 19-37313655

CASI

Centro Telefone: 19- 37313655

RUA ADEMIR CUBERO RUANOS/N-JD. CAMPO BELO.

OURO VERDE

Unidade Telefone: 19- 32313002
Centro Telefone: 19- 37313655

RUA AMARNO FREDERICO RENGANESCHI, 61, JARDIM CRISTINA DISTRITO OURO VERDE (LOCALIZADO DENTRO DO HORTO SHOPPING).

JOSE ALVES

Unidade Telefone: 19- 32353074
Centro Telefone: 19- 37313655

RUA PROFESSOR MÁRIO SCOLARI, 91, BAIRRO SATÉLITE IRIS 1.

CAMBARÁ

Unidade Telefone: 19-32245357
Centro Telefone: 19- 37313655

AV. EMILLY CRISTIANNE GIOVANINI S/N – DIC 4.

UN. MÓVEL PADRE ANCHIETA

Centro Telefone: 19 37313655

RUA AVENIDA JOÃO PAULO II 110 – PADRE ANCHIETA.

PARÓQUIA IMACULADA SÃO BERNARDO

Unidade Telefone: 19- 37313655
Centro Telefone: 19- 37313655
PRAÇA PROFESSOR PAULO JOSÉ OCTAVIANO, 2, SÃO BERNARDO.

VILA UNIÃO

Unidade Telefone: 19-32234840
Centro Telefone: 19- 37313655

RUA DUSOLINA LEONE TOURNIEUX, 143 AO LADO DO TERMINAL VILA UNIÃO.

UN. MÓVEL PRAÇA DA JUVENTUDE

Centro Telefone: 19- 37313655

AVENIDA ABIGAIL ZENI NADER – DIC V PRAÇA DA JUVENTUDE.

SÃO MARCOS

Unidade Telefone: 19- 37313650
Centro Telefone: 19- 37313655

RUA DEMERVAL DA SILVA PEREIRA, SN, ESQUINA COM AV. ANDRE GRABÓIS, VILA ESPERANCA.

CIC VIDA NOVA

Unidade Telefone 19- 32266161 / 3266889
Centro Telefone: 19- 37313655

RUA ODETE THEREZINHA OCTAVIANO SANTUCCI, 92-VIDA NOVA.

UN. MÓVEL MONTE CRISTO

Centro Telefone: 19- 37313655

RUA WABI ABDALA GNATOS, 07 – JARDIM MONTE CRISTO.

CAMPO GRANDE

Unidade Telefone: 19- 32297255
Centro Telefone: 19- 37313655

RUA EDSON LUIZ RIGONATTO, 1343, BAIRRO JARDIM SANTA CLARA.

ORÇAMENTO E FONTES DE RECURSO

A parceria entre as partes COHAB e CEPROCAMP é exclusivamente de cooperação técnica, não há repasse de recursos .

Os recursos para suportar as atividades se encontram no planejamento orçamentário da Secretaria Municipal de Habitação.



EQUIPE TÉCNICA

COHAB CAMPINAS

Jonatha Roberto Pereira

Diretor Técnico de Regularização Fundiária

Ana Clara

Gerente de Regularização Fundiária

Daniel Pereira Rocha

Coordenador Social de Regularização
Fundiária

Célia Gonçalves Domingo

Graziela dos Santos Galdino de Souza

Karina Luciana Ramos Elias

Jussara Aparecida Dias Pierini

Sulamita Gomes Rodrigues

Taisse Paula Silva de Andrade

Joseane Aparecida Maria Parnaíba

Assistentes Sociais



CEPROCAMP

Andrea Jaconi

Gerente de Projeto

Renata de Almeida

Coordenadora

Alisson Thiago Bortolazo

Chefe de setor de operacionalização de processos escolares

Antônio Donizete Leal

Supervisor Educacional

RESULTADOS ESPERADOS

Os resultados poderão ser notados formalmente pelos certificados emitidos.

Contudo, indiscutível que seu alcance atingirá a rotina de cada beneficiário.

O que se espera é que ao longo dos semestres, a melhora seja perceptível nos costumes e também possa ser observada através de números no campo do mercado de trabalho.



RESULTADOS ALCANÇADOS

Indicadores do projeto piloto
NR Novo Londres e NR Palmares



NR NOVO LONDRES
CRF N°11/2019
416 Famílias

NR PALMARES
CRF N°80/2022
200 Famílias

RESULTADOS ALCANÇADOS

Indicadores do projeto piloto
NR Novo Londres e NR Palmares

	NÚCLEO RESIDENCIAL JARDIM NOVO LONDRES			
	descrição	TOTAL	area	Parentesco
TITULAR/CONJUGE	Ens. Fund. Incompleto	381	026	Titular / Conjuge
	Ens. Fund. Completo	78	026	Titular / Conjuge
	Não Alfabetizado	48	026	Titular / Conjuge
DEPENDENTES	Ens. Fund. Incompleto	377	026	Dependentes
	Ens. Fund. Completo	52	026	Dependentes
	Não Alfabetizado	19	026	Dependentes

RESULTADOS ALCANÇADOS

Indicadores do projeto piloto
NR Novo Londres e NR Palmares

	NÚCLEO RESIDENCIAL JARDIM PALMARES			
	descricao	TOTAL	area	Titular / Conjuge
TITULAR/CONJUGE	Ens. Fund. Incompleto	208	028	Titular / Conjuge
	Ens. Fund. Completo	37	028	Titular / Conjuge
	Não Alfabetizado	27	028	Titular / Conjuge
DEPENDENTES	Ens. Fund. Incompleto	191	028	Dependentes
	Ens. Fund. Completo	19	028	Dependentes
	Não Alfabetizado	21	028	Dependentes

RESULTADOS ALCANÇADOS

Indicadores do projeto piloto
NR Novo Londres e NR Palmares

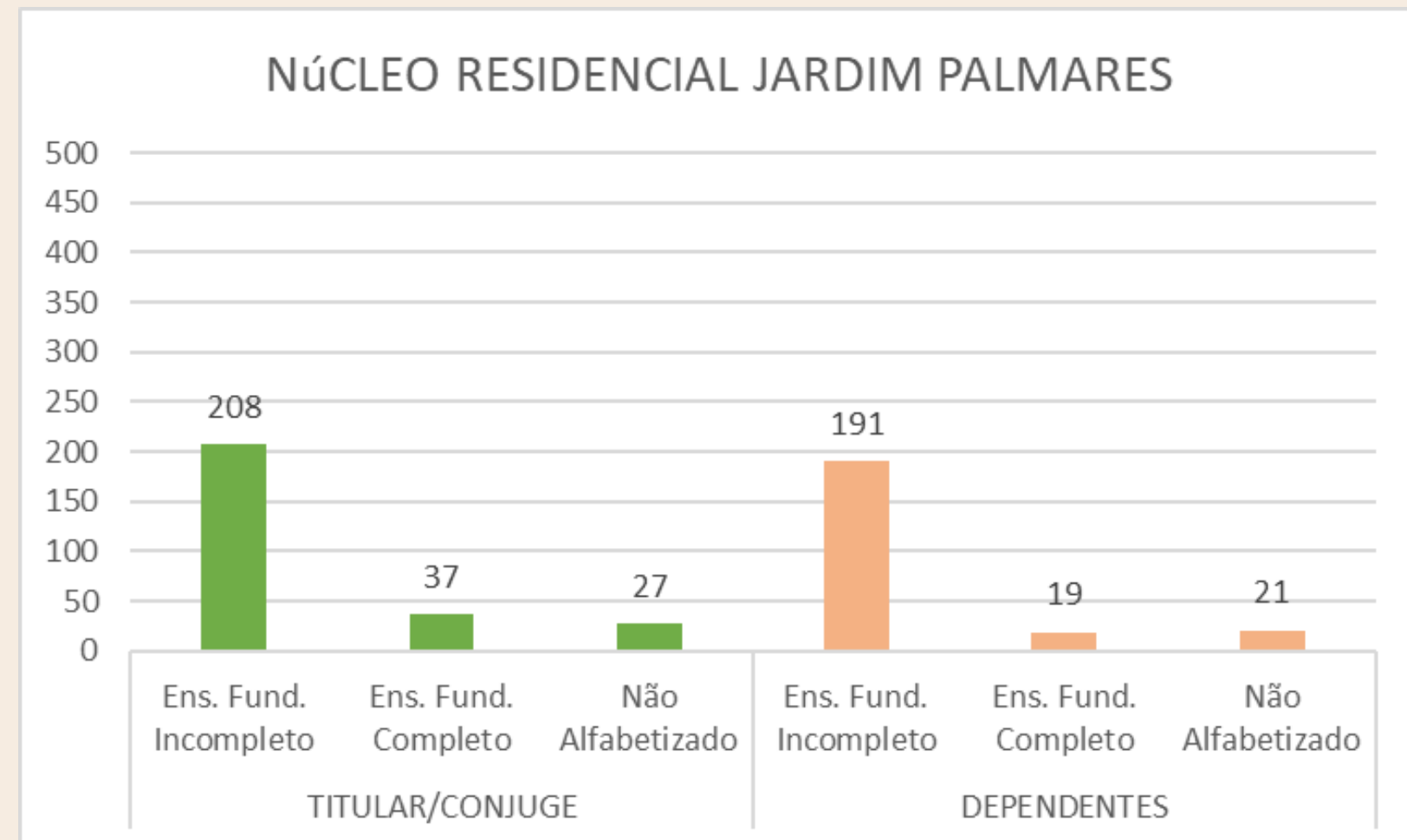
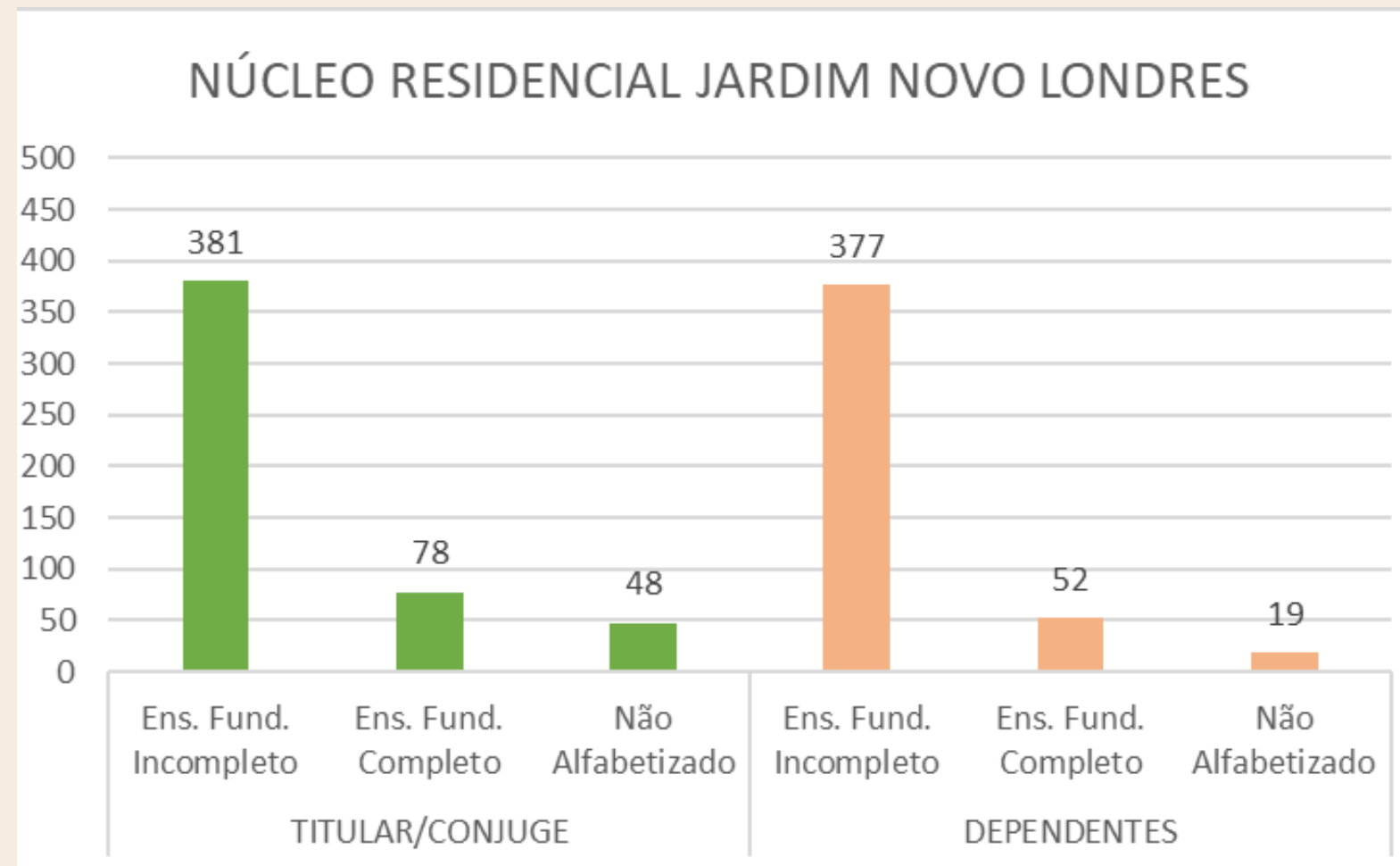

RESULTADOS ALCANÇADOS

Indicadores do projeto piloto
NR Novo Londres e NR Palmares



Visita nas Comunidades para apresentação do Programa

PROBLEMAS/DIFICULDADES ENFRENTADOS PARA A IMPLEMENTAÇÃO DO PROGRAMA

Pontos analisados até o momento:

- Clareza dos cursos e o perfil dos alunos para o fase da qualificação técnica;
- Instalações com alcance geográfico em todo município;
- Disponibilidade de horário das famílias;
- Alinhamento com os recursos humanos necessários para cada época no que se refere às ofertas profissionais.

ENTIDADES PARCEIRAS

ÓRGÃOS DA ADMINISTRAÇÃO DIRETA E INDIRETA ENVOLVIDOS



PREFEITURA DE
CAMPINAS
SECRETARIA
DE EDUCAÇÃO

LIÇÕES APRENDIDAS

Indubitável que, desde a sua implementação, no início do século XXI, o objetivo da FUMEC tem sido alcançado pelo número de vidas em que consegue mudar. Nitidamente, o acesso à educação vai muito além da sala de aula ou o campo profissional.

Muitas famílias levam seus obstáculos pessoais para os polos e são impactadas colhendo frutos como: um laço estabelecido entre avós e netos, ao possibilitar com o auxílio na lição de casa, mães, que passaram a fazer a lista de supermercado, pessoas em situação vulnerável que trocaram as ruas por um ofício aprendido.

FORMALIZAÇÃO DA PARCERIA ENTRE OS ENTES PÚBLICOS

EXTRATO

Processo Administrativo n.º FUMEC.2023.00000862-18. **Interessada:** FUMEC. **Modalidade:** Acordo de Cooperação Técnica n.º 02/2023. **Contratada:** COMPANHIA DE HABITACAO POPULAR DE CAMPINAS - COHAB. **Acordo de Cooperação Técnica n.º**02/2023. **Objeto:** ACORDO DE COOPERAÇÃO TÉCNICA com a COHAB para o desenvolvimento do Programa de Inclusão Habitacional Saudável da COHAB, através da Coordenadoria Setorial de Regularização Fundiária, fundada no eixo Autonomia Econômica das Famílias, com a oferta de cursos de qualificação profissional ministrados pelo CEPROCAMP, nos locais indicados pela COHAB e/ou a COHAB encaminhará munícipes cadastrados, para realização de matrículas em uma das unidades do CEPROCAMP. **Valor:** Sem ônus financeiro. **Assinatura:** 16/06/2023. **Vigência:** 60 (sessenta) meses, a contar da data de sua assinatura (16/06/2023 a 15/06/2028).

Campinas, 19 de junho de 2023

JOSÉ TADEU JORGE

Secretário Municipal de Educação e Presidente da FUMEC

NESTE SENTIDO, O CRITÉRIO DE SELEÇÃO PARA ESCOLHA DO PÚBLICO E O RESPECTIVO CURSO A SER OFERECIDO, FOI O CRUZAMENTO DE DADOS DE ESCOLARIDADE DE CADA MORADOR DOS NÚCLEOS JÁ REGULARIZADOS, OBJETO ESSE, ESCOLHIDO COMO PONTO DE INÍCIO PARA IMPLEMENTAÇÃO DO ACORDO ENTABULADO ENTRE AS PARTES

Publicação no Diário Oficial do Município

OBRIGADO

ARLY DE LARA ROMÊO

SECRETÁRIO MUNICIPAL DE HABITAÇÃO E
PRESIDENTE DA COHAB

JOSÉ TADEU JORGE

SECRETÁRIO MUNICIPAL DE EDUCAÇÃO E
PRESIDENTE DA FUMEC

**DIRETORIA TÉCNICA DE REGULARIZAÇÃO
FUNDIÁRIA**

**FUNDAÇÃO MUNICIPAL PARA
EDUCAÇÃO COMUNITÁRIA - FUMEC**

**GERÊNCIA DE PROJETOS DE
REGULARIZAÇÃO FUNDIÁRIA**

CEPROCAMP

**COORDENADORIA SOCIAL DE
REGULARIZAÇÃO FUNDIÁRIA**

**EDUCAÇÃO DE JOVENS E ADULTOS
(EJA)**

