



Projeto
Maciço do
Serra da Cruz

Inclusão Social





Objetivo:

Melhorar as condições de vida dos moradores do Maciço do Morro da Cruz a partir de investimentos em infra-estrutura e Serviços Sociais



- 1- MORRO MARIQUINHA;
- 2- MONTE SERRAT/ NOVA DESCOBERTA;
- 3- MORRO DO TICO-TICO;
- 4- MORRO DO 25 / NOVA TRENTO;
- 5- MORRO DO HORÁCIO;
- 6- MORRO DA PENITENCIÁRIA;
- 7- MORRO DA QUEIMADA E JAGATÁ;
- 8- MORRO DO CÉU;
- 9- VILA SANTA VITÓRIA;
- 10- SERRINHA;
- 11- CAEIRA;
- 12- ANGELO LAPORTA;
- 13- SANTA CLARA;
- 14- LAUDELINA DA CRUZ;
- 15- JOSE BOITEUX;
- 16- MORRO DO MOCOTÓ.

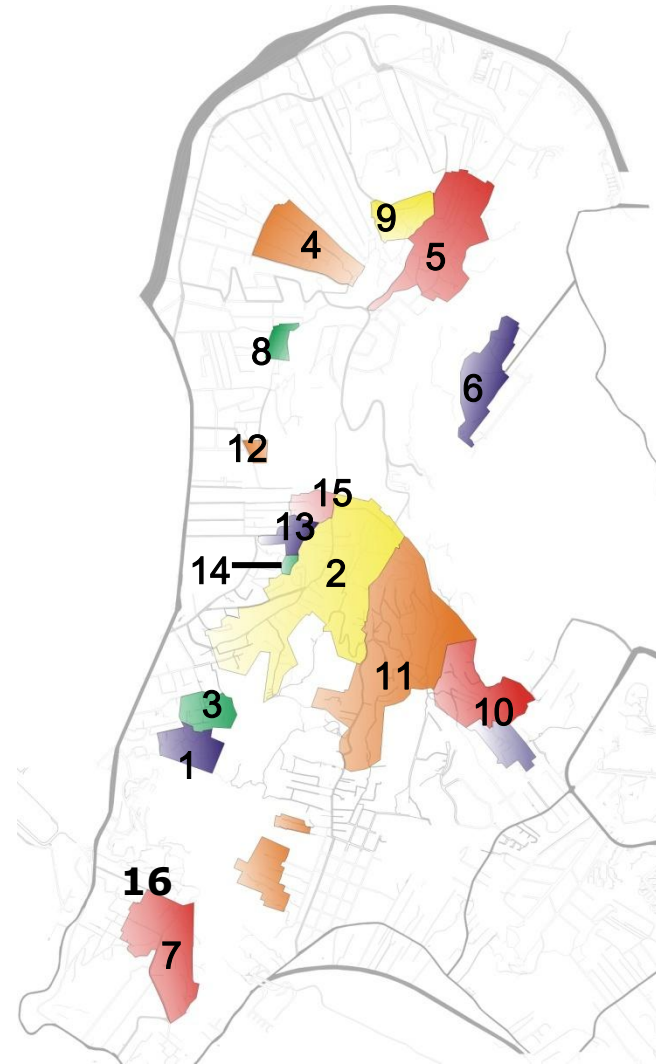

ÁREA DE ABRANGÊNCIA

- **Área total: 2.151.000 m²**
Área Parque: 1.494.036 m²
Área ocupada: 656.964 m²
- **Beneficiários:**
16 Comunidades;
- **Famílias Beneficiadas:**
5.677 Famílias;
- **População Estimada:**
22.708 Habitantes;

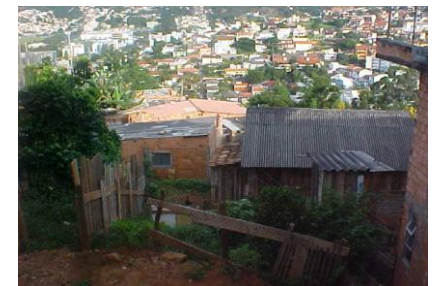
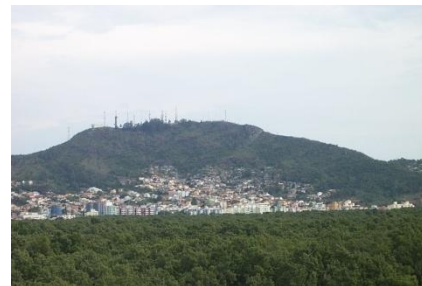

2005:

- **Visitas ao Maciço do Morro da Cruz;**
- **Formação do Grupo Executivo;**
- **Realização de Reuniões Ampliadas;**
- **Aprovação LC nº. 207/2005 - ZEIS;**
- **Aprovação LC nº 6893/2005 - Parque;**
- **Sobrevôo e Mapeamento de áreas;**
- **Captação de Recursos M. das Cidades.**

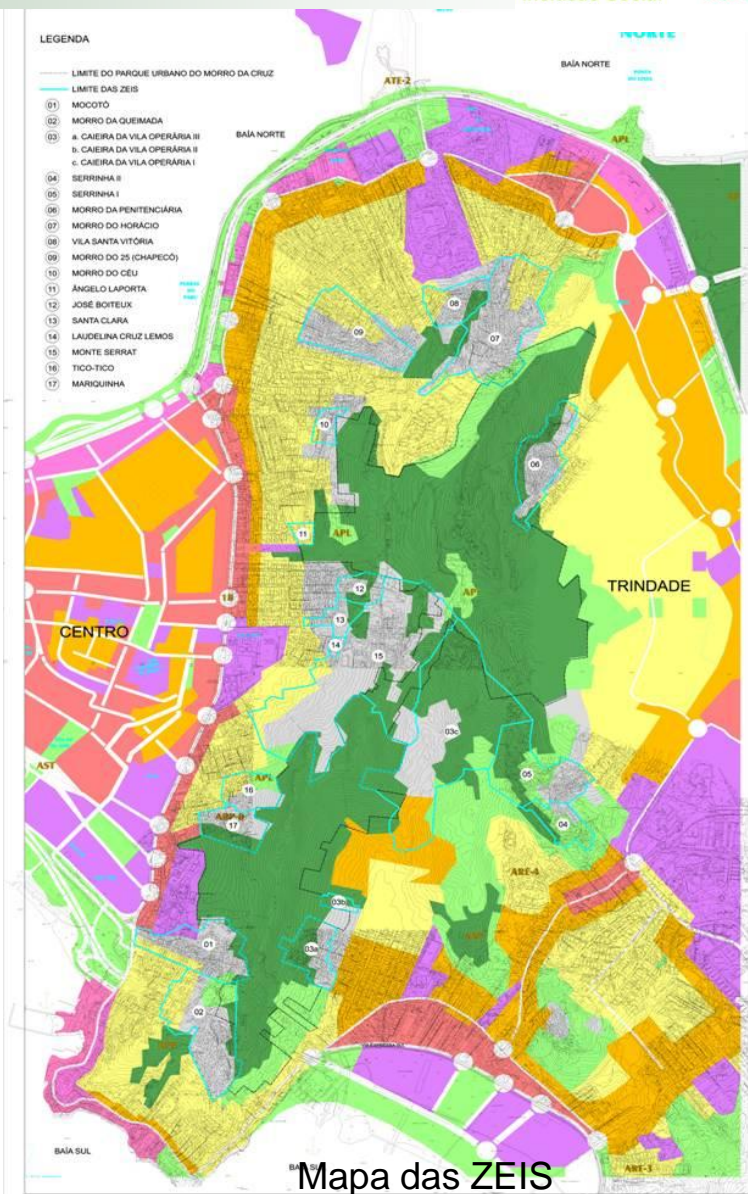

2006:

- Traçado das Poligonais que Delimitam as Comunidades;
- Diagnóstico da Situação de Infra-estrutura;
- Levantamento das Áreas de Risco Geológico – PMRR.

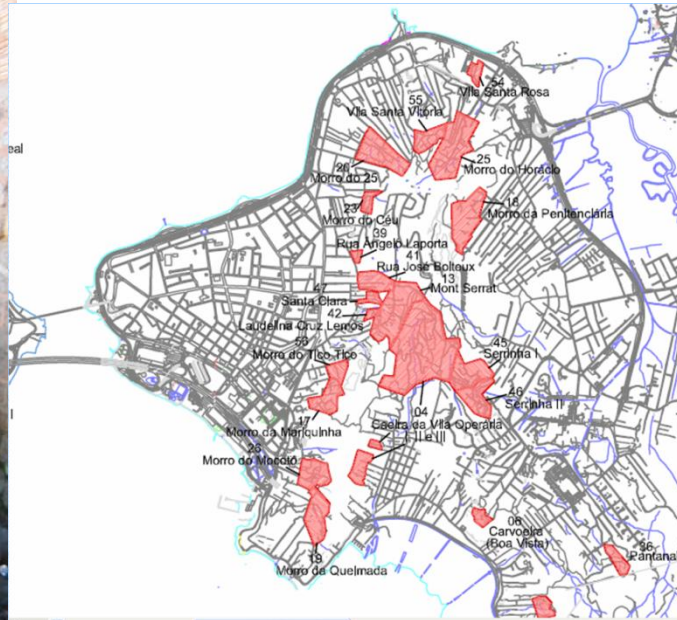

2006: Plano Municipal de Redução de Riscos – Maciço Norte



Penitenciária



Santa Vitória



2006: Plano Municipal de Redução de Riscos – Maciço Sul

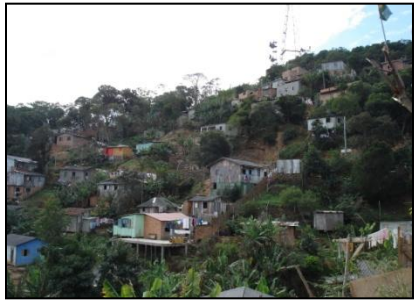

Caeira

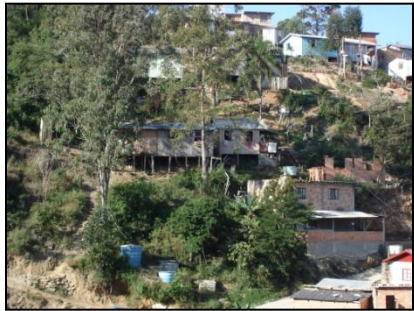

Serrinha

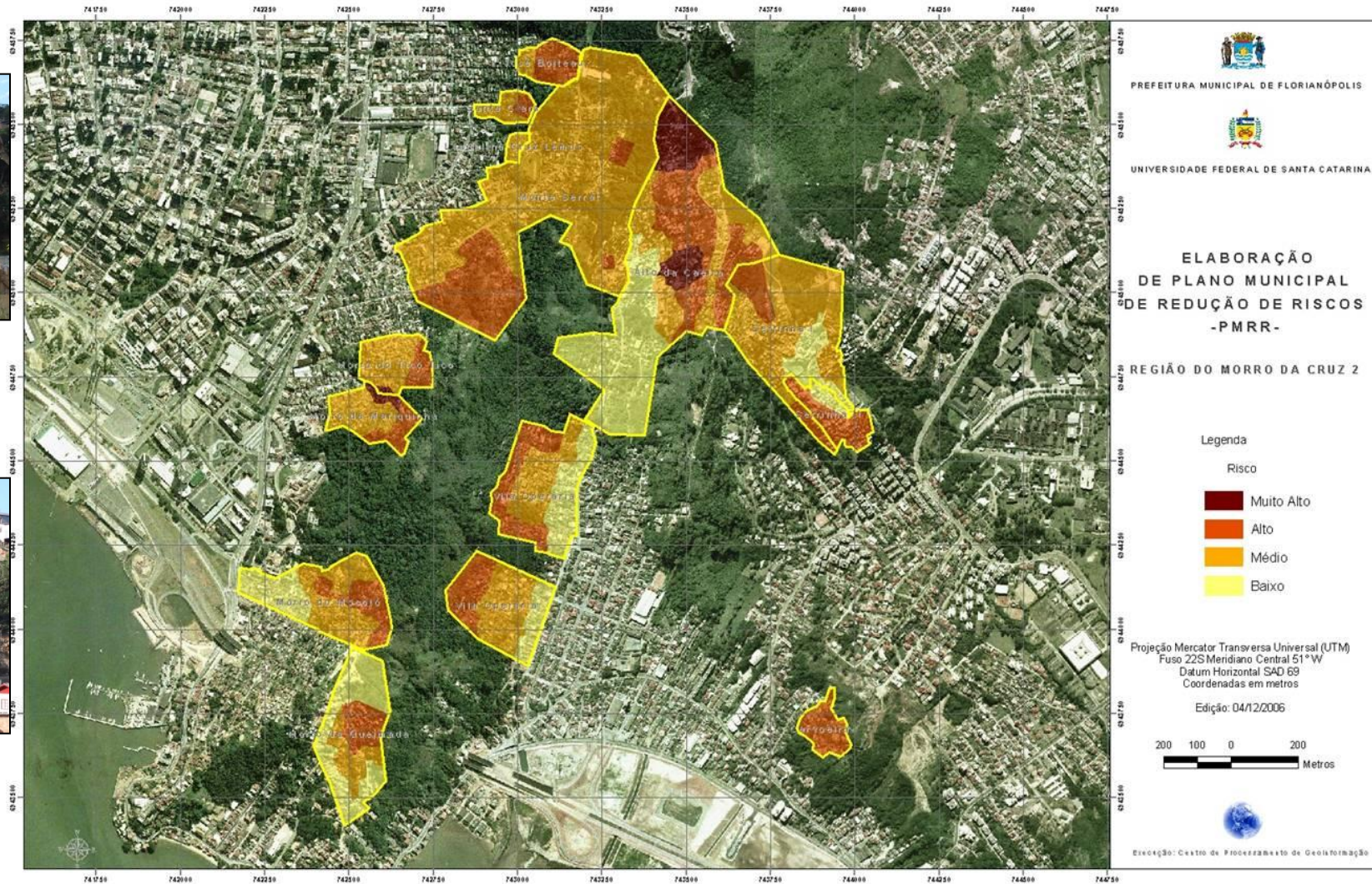

2006:

SETORES DE RISCO DE ESCORREGAMENTO				
Comunidades	Baixo	Médio	Alto	Muito Alto
Caiera	3	5	5	2
Serrinha	2	1	3	0
Morro da Queimada	1	1	1	0
Morro da Mariquinha	0	1	1	1
Morro do Tico Tico	0	1	1	1
Rua Mont Serrat	0	1	3	0
Rua Laudelina Cruz Lemos	0	1	0	0
Rua Santa Clara/M. Topp	0	1	1	0
Rua José Boiteaux	0	1	1	0
Rua Angelo Laporta	1	1	0	0
Morro da Penitenciaria	1	2	1	1
Morro do 25	1	1	1	1
Morro do Ceu	0	1	1	0
Morro do Horácio	1	1	2	2
Vila Santa Vitória	1	1	1	0
Morro do Mocotó	1	1	1	0
Totais	12	21	23	8

Fonte: Plano Municipal de Redução de Risco-CEPED/UFSC

2007

- Elaboração de Projetos de Infra-estrutura;
- Inclusão do Projeto no PAC - Governo Federal;
- Entrega dos Projetos Preliminares à CAIXA;
- Elaboração do Plano de Trabalho.

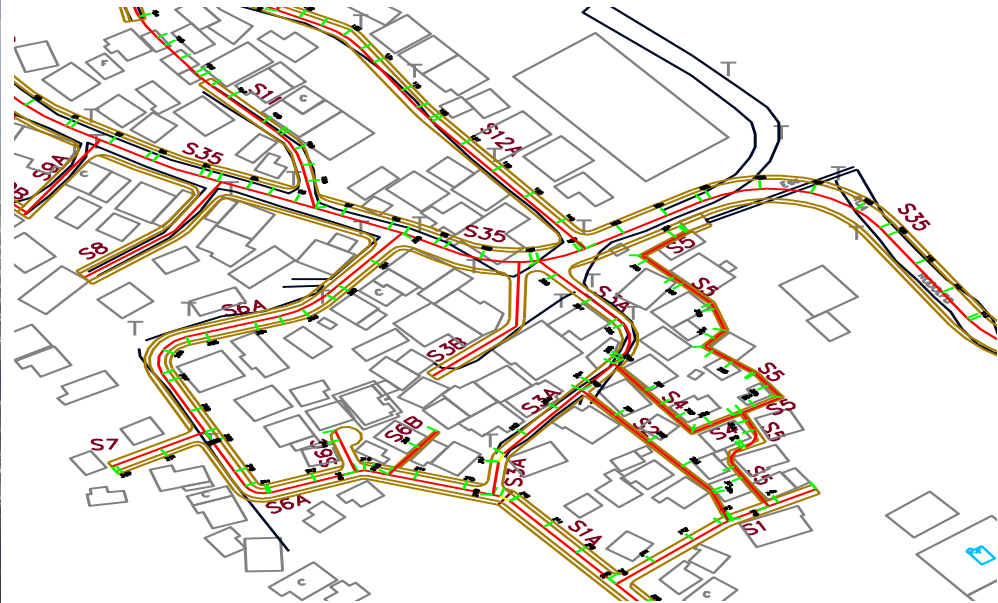

2007

- Geoprocessamento das Áreas de Interesse Social;
- Metodologia para Regularização Fundiária;

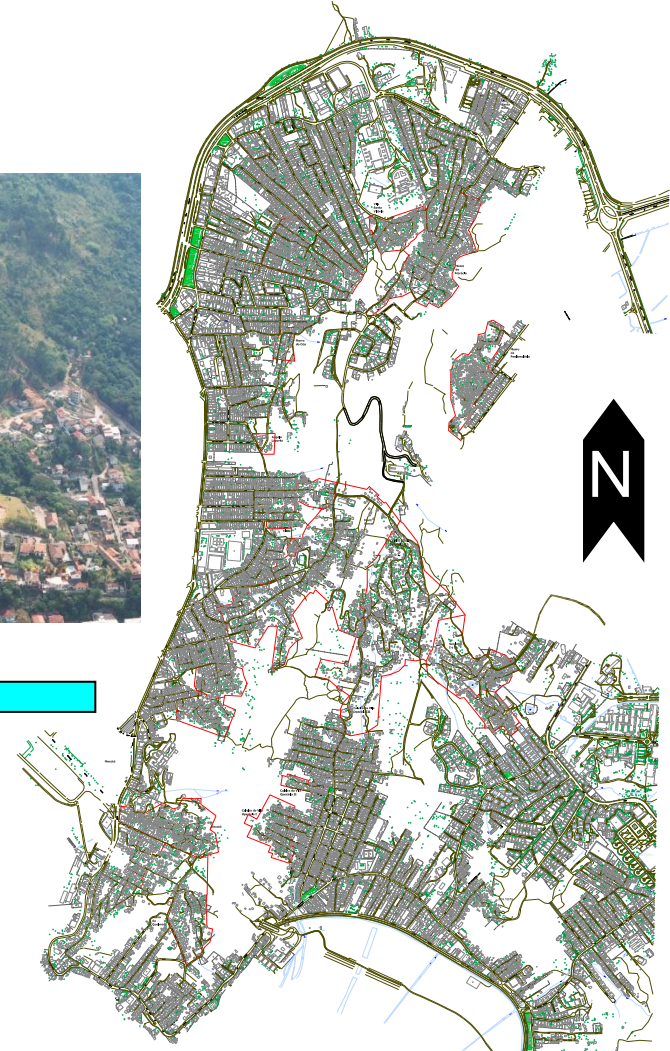
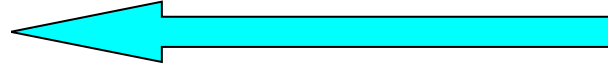

2007

Espécie: **Protocolo de Cooperação**. Objeto: Estabelecimento de compromissos entre os Partícipes, para a implementação de obras e serviços relativos a projetos de saneamento básico, urbanização de favelas e habitação, conforme termo da proposta apresentada pelo ESTADO DE SANTA CATARINA; o MUNICÍPIO DE FLORIANÓPOLIS ao MCIDADES, no âmbito do Programa de Aceleração do Crescimento - PAC. Data Assinatura: 03/08/2007. Signatários: Marcio Fortes de Almeida, Ministro de Estado das Cidades - CPF/MF nº. 027.147.367-34; Luiz Henrique da Silveira, Governador do Estado de Santa Catarina, CPF/MF nº. 005.869.359-91; Dário Elias Berger, Prefeito do Município de Florianópolis - CPF/MF nº. 341.954.919-91



AÇÕES:

1. Infra-estrutura Básica;
2. Transporte Vertical;
3. Habitação (sistema viário e risco);
4. Módulo Hidráulico;
5. Trabalho Social;
6. Regularização Fundiária;
7. Parque do Maciço;
8. Recuperação Ambiental;
9. Coleta de Resíduos Sólidos.

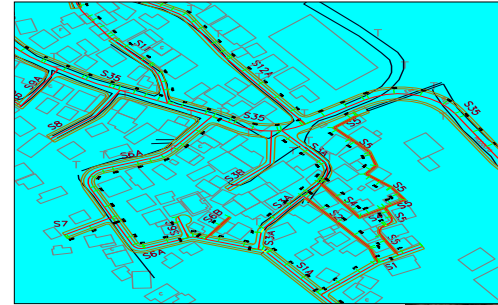

- Terraplanagem;
- CONTENÇÃO DE ENCOSTAS;
- Drenagem Pluvial;
- Pavimentação
 - a) Via Primária
 - b) Via Secundária
- Escadas e Rampas

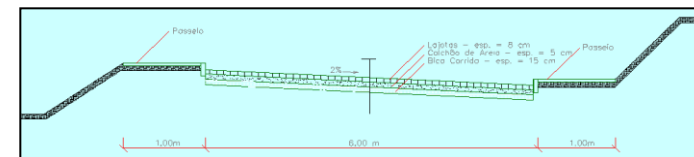
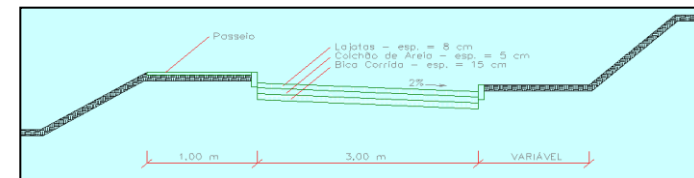
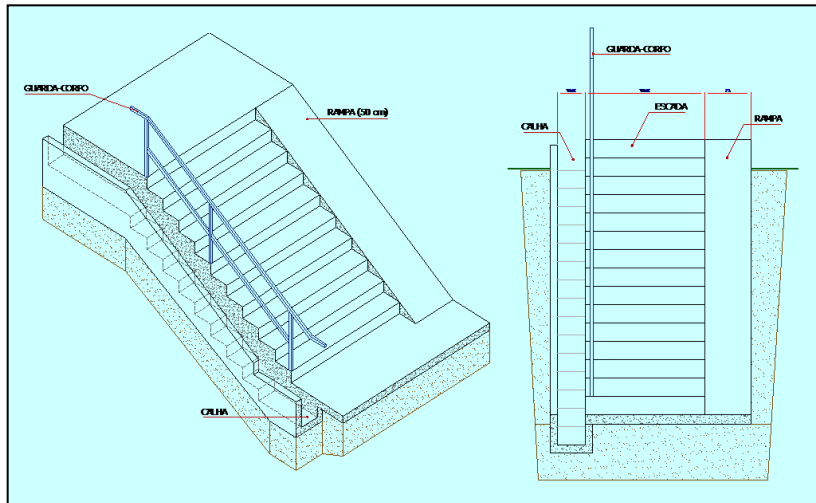
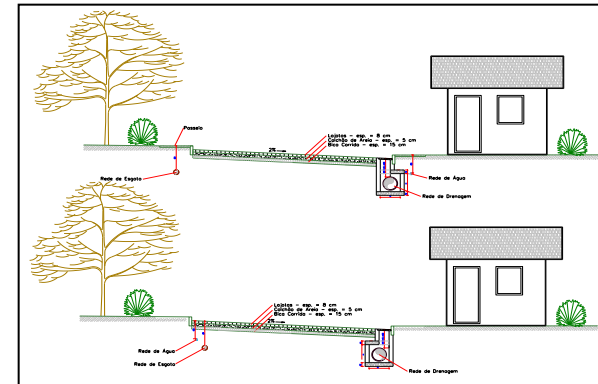
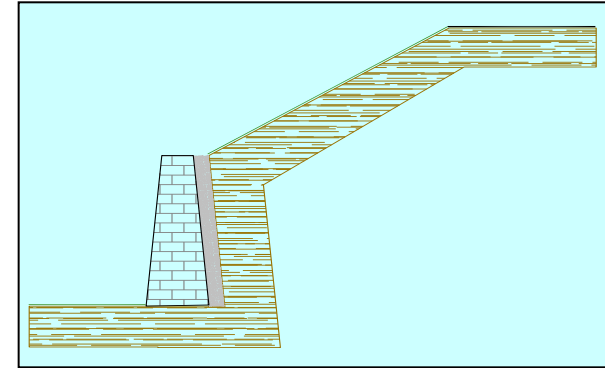

- Rede de água;
- Rede de esgoto;
- Rede de Energia elétrica;

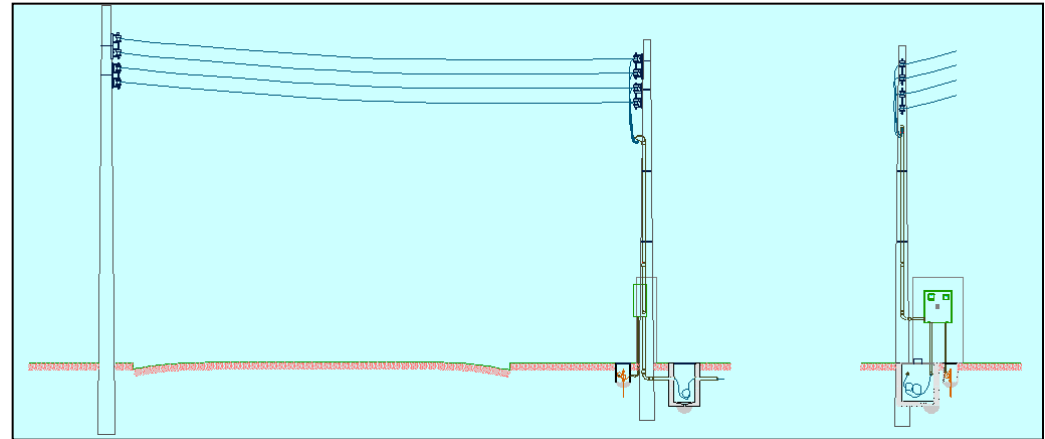

2 - TRANSPORTE VERTICAL (Ascensores Funiculares)

Referências:

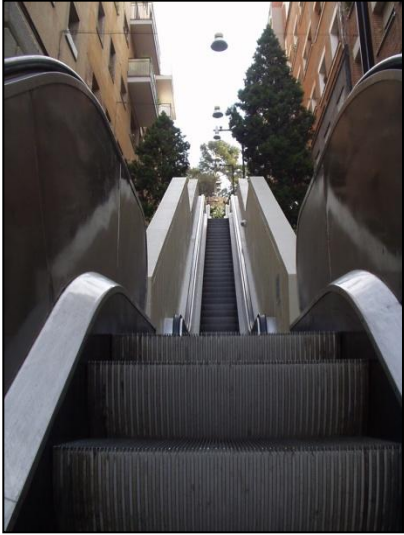

Barcelona



Rio de Janeiro



Rio de Janeiro



Suíça

2 - TRANSPORTE VERTICAL (Ascensores Funiculares)

- Rua Djalma Moellmann;
- Rua José Boiteaux;
- Rua Monsenhor Topp;
Levantamento topográfico em andamento;



Rua José Boiteaux



Rua Djalma Moellmann



Rua Monsenhor Topp

3 - HABITAÇÃO

- Modelos: 1, 2 e 3 Domitórios e adaptados para portadores de deficiências e para terrenos em encosta.

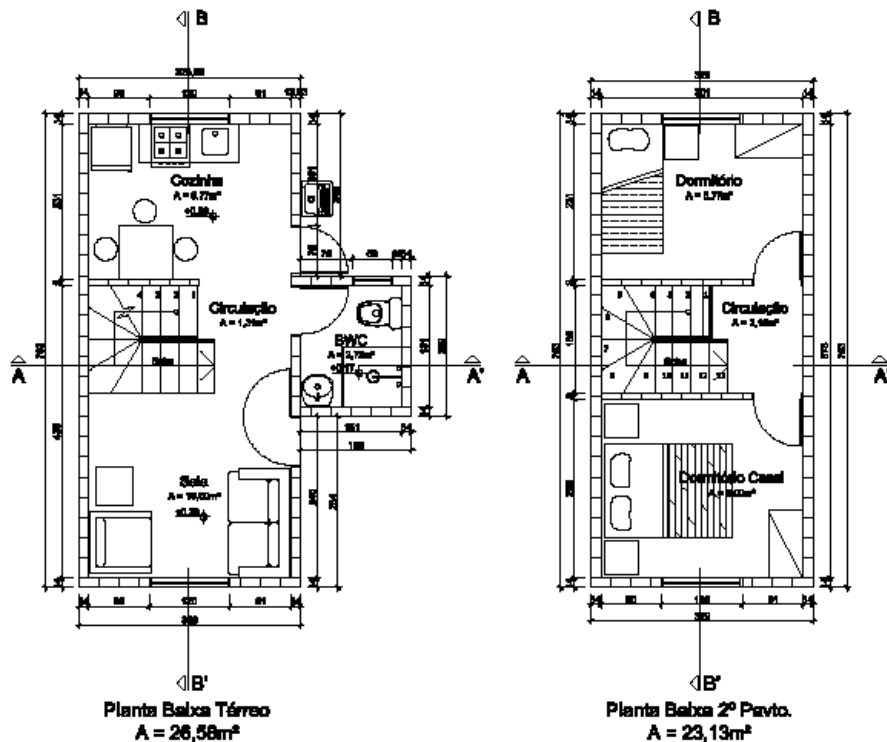

4 - MÓDULO HIDRÁULICO

- Módulo Hidráulico;
- Módulo Caixa d'água;

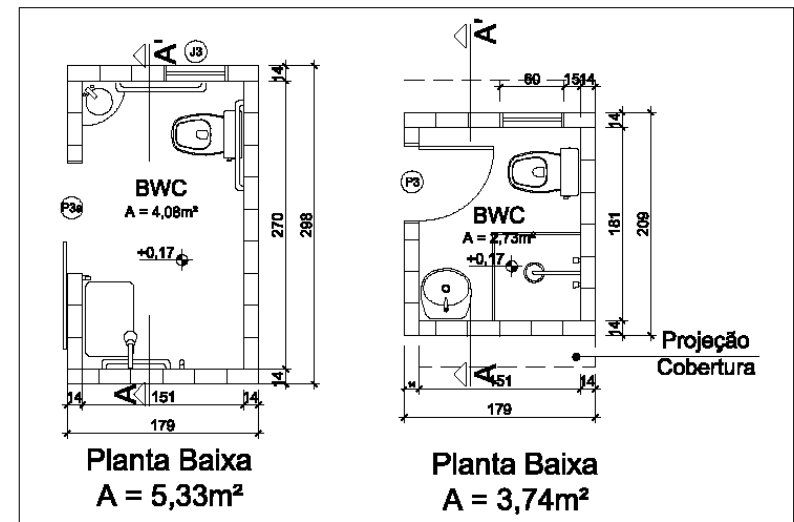
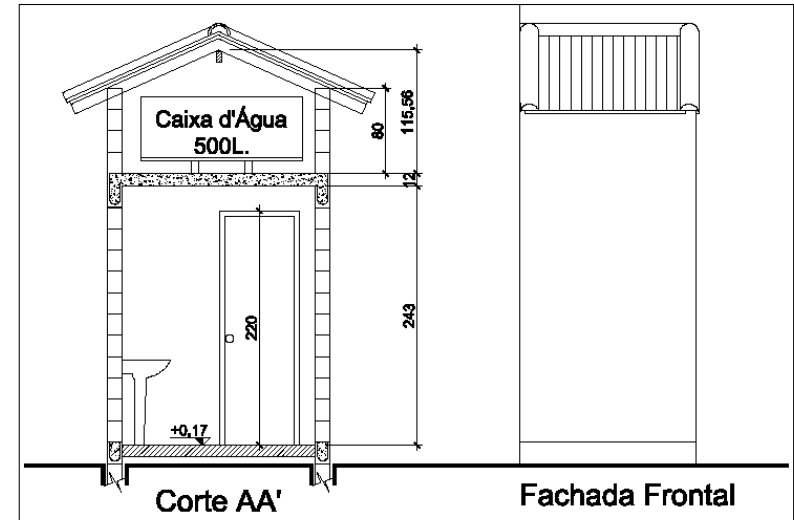
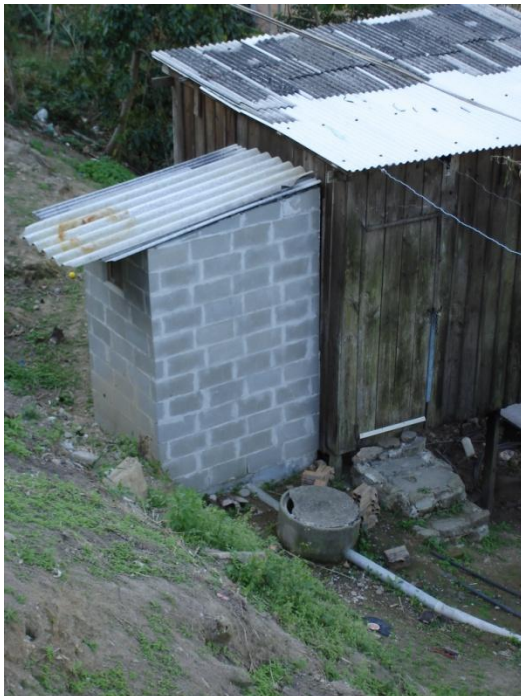

Promover a participação da população na execução das obras e ações sociais de forma integrada e sustentável.

Macro Ações

- Geração de Trabalho e Renda;
- Mobilização e Organização Comunitária;
- Educação Sanitária e Ambiental;



Estudos com Vistas à Regularização Fundiária:

Ações:

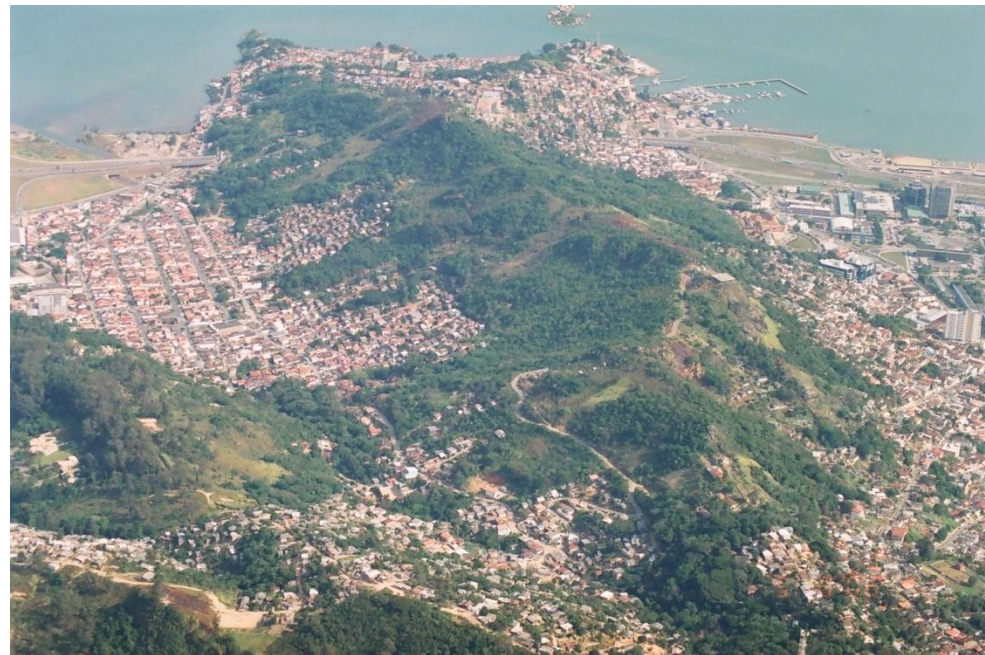
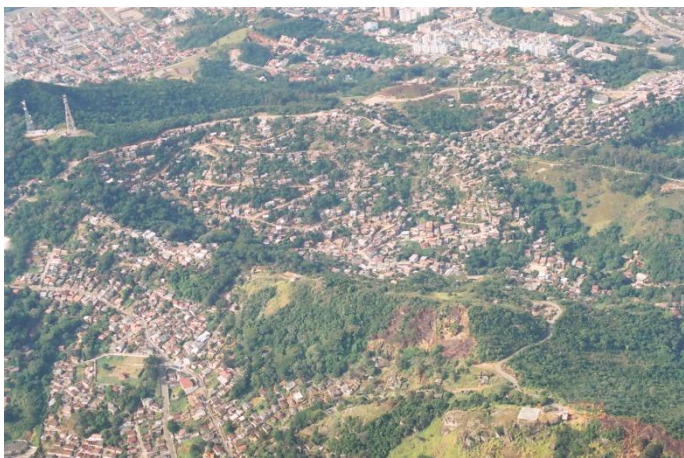

- Diagnóstico físico/ambiental;
- Levantamento Físico/Cadastral dos Imóveis;
- Levantamento Sócio-econômico;
- Cadastro de Proprietários;
- Levantamento fundiário.

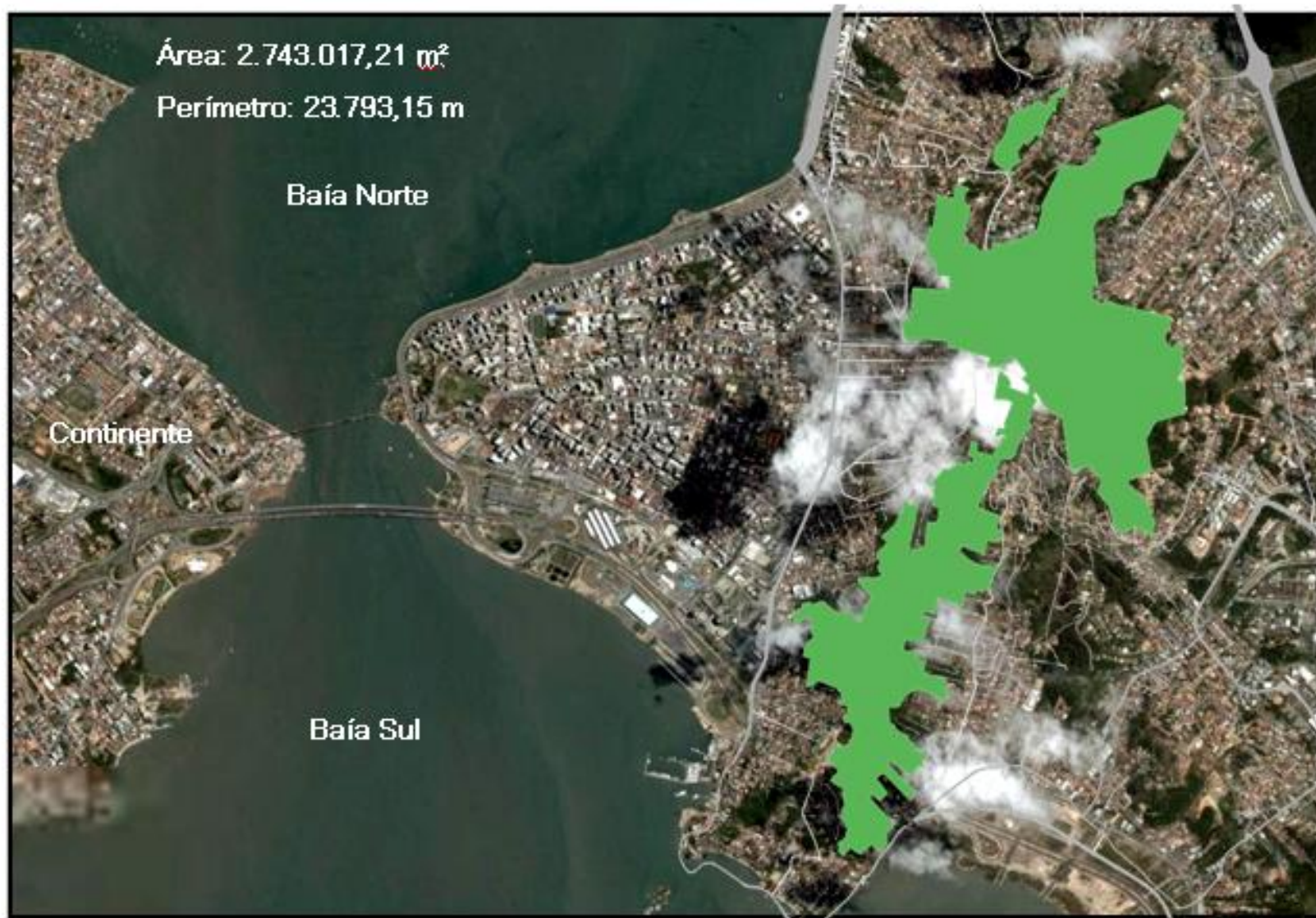



QUADRO DE INVESTIMENTOS POR ÍTEM

ÍTEM	TOTAL R\$
Projetos	402.254,13
Infra Estrutura Viária	18.645.560,57
Terrenos	1.852.925,02
Regularização Fundiária	1.325.356,66
Unidades Habitacionais	19.271.291,02
Instalações Hidráulicos Sanitárias	993.029,48
Indenização de Benfeitorias	620.023,30
Saneamento-Água e Esgoto	12.894.401,48
Energia Elétrica/Iluminação	1.875.192,65
Recuperação Ambiental	1.520.275,45
Resíduos Sólidos	131.378,20
Equipamentos Comunitários	1.916.129,82
Assistência Técnica/Supervisão	618.750,27
Transporte Vertical	5.200.000,00
Pac Cultural	745.458,75
Despesas com aluguel	249.074,98
Trabalho social	1.811.676,00
TOTAL R\$	70.270.223,41

	ORIGEM DOS RECURSOS	TOTAL (R\$)
	GOVERNO FEDERAL – MINISTÉRIO DAS CIDADES	40.442.419,90
	GOVERNO DO ESTADO	13.865.527,89
	PREFEITURA MUNICIPAL	15.962.275,68
	TOTAL (R\$)	70.270.223,47