



67º Fórum Nacional de
Habitação
DE INTERESSE SOCIAL



Projeto Minas Indígena



**COHAB
MINAS**

SEDESE



**MINAS
GERAIS**

GOVERNO DIFERENTE.
ESTADO EFICIENTE.

Prêmio Selo de Mérito



**CATEGORIA: PROJETOS, PLANOS E PROGRAMAS
VOLTADOS PARA PRODUÇÃO E/OU GESTÃO DE
HIS**

**SUBCATEGORIA: CONJUNTO DE AÇÕES INTEGRADAS
QUE TORNEM
PROJETOS HABITACIONAIS SUSTENTÁVEIS**



MINAS GERAIS

GOVERNO DIFERENTE.
ESTADO EFICIENTE.





Diagnóstico habitacional das minorias populacionais de MG



Precariedade na moradia indígena

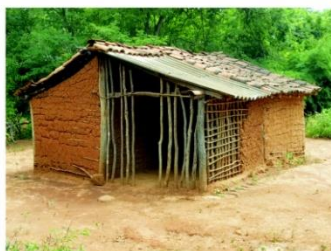



Proporcionar a construção de moradias nas comunidades indígenas do Estado de Minas Gerais respeitando-se os seus valores culturais de forma sustentável



Moradia economicamente viável,
Socialmente justa,
Culturalmente respeitada e
Ambientalmente adequada.

PRIORIDADE DE ATENDIMENTO

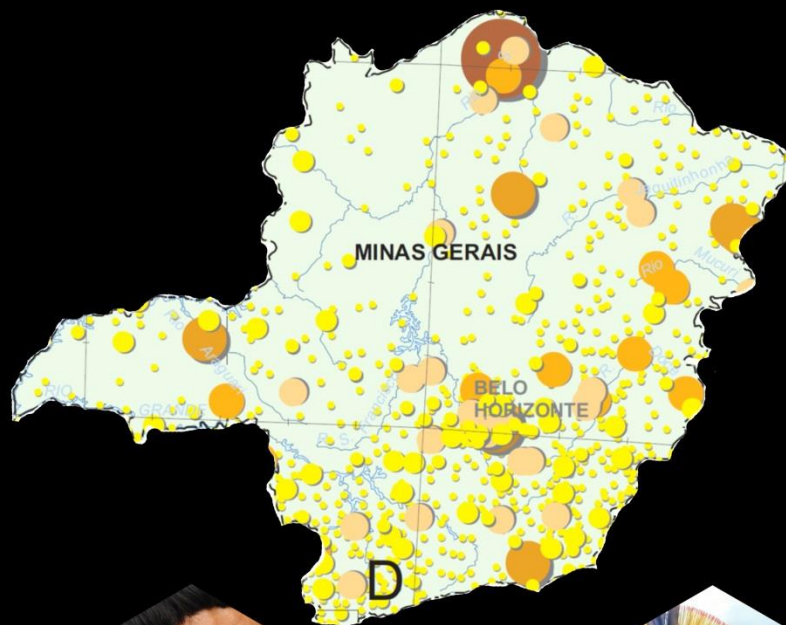

Aranã
Catu-Awá-Arachás
Kaxixó
Kiriri
Krenak
Maxakali
Mukuriñ
Pankararu
Pataxó
Pataxó Hã-hã-hãe
Puri
Xakriabá
Xucuru-Kariri
Tuxá

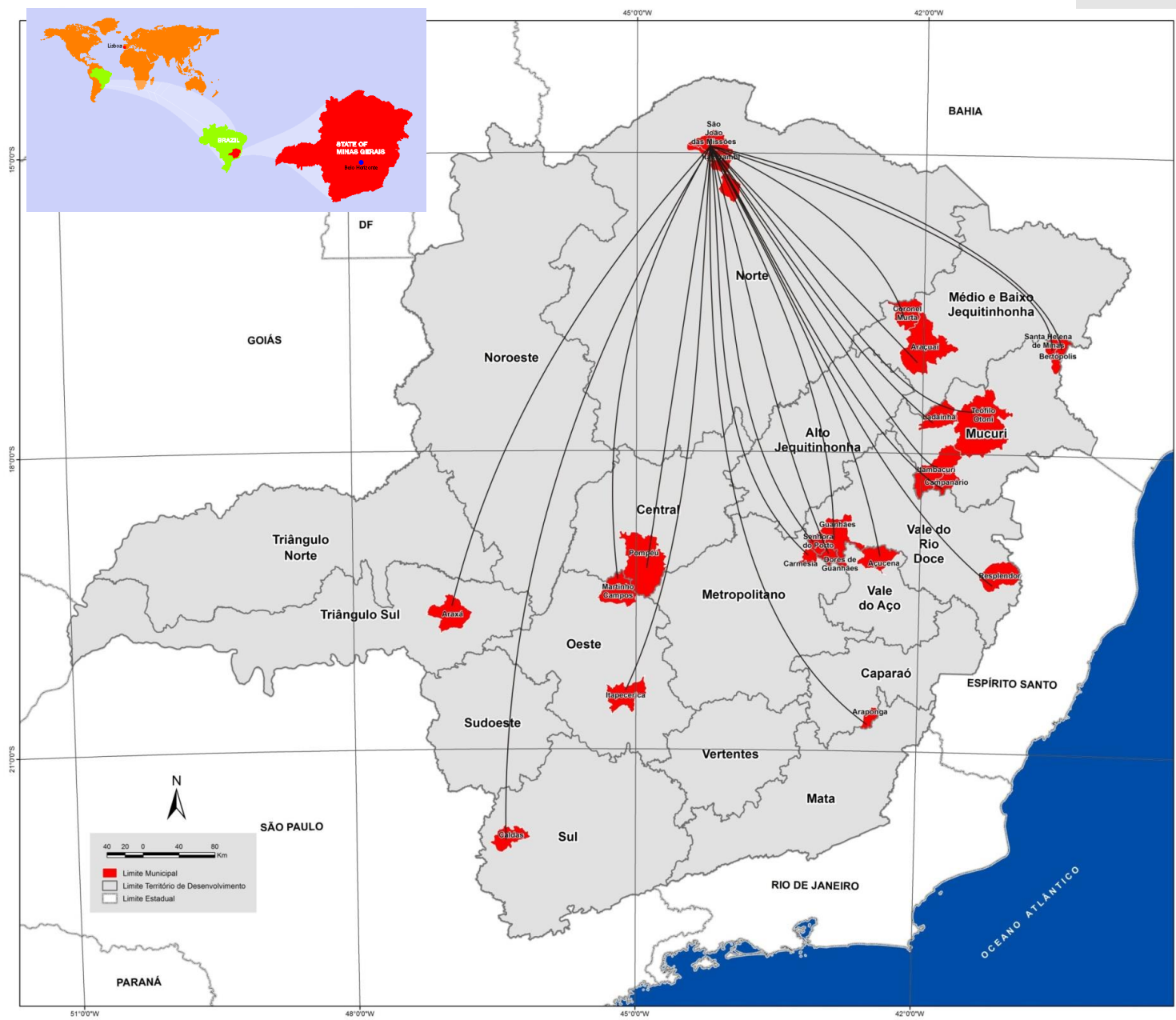

22 municípios
onde vivem
12 etnias



- Etnias**
- 01 - Catu-Awá-Arachás
 - 02 - Araná
 - 03 - Kaxixó
 - 04 - Krenac
 - 05 - Maxakali
 - 06 - Mukuriñ
 - 07 - Pankararu
 - 08 - Pataxó
 - 09 - Pataxó Hã-hã-hãe
 - 10 - Puri
 - 11 - Xakriabá
 - 12 - Xucuru-Kariri



GOVERNO DIFERENTE.
ESTADO EFICIENTE.

HABITAÇÃO eixos



União entre as três
esferas de governo



Sustentabilidade Social
Econômica e Ambiental



Processo
Participativo



Participação
Estudantes

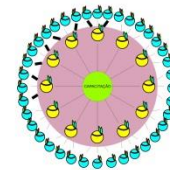

Capacitação

Eixo 1

União entre as 3 esferas

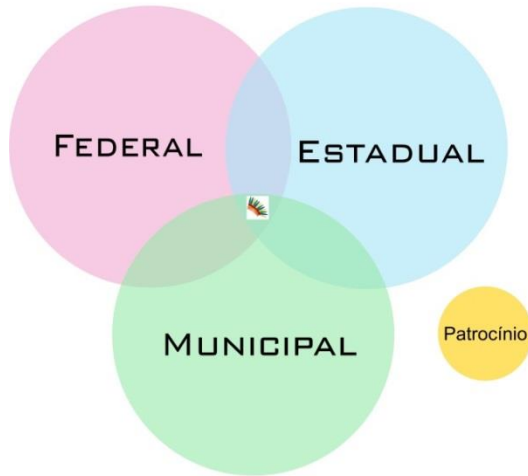

ESFERA FEDERAL

Ministério da Ciência e Tecnologia

Financiadora de Estudos e Projetos - Finep

Ministério da Justiça

Fundação Nacional do Índio – Funai

Ministério do Meio Ambiente

Instituto Brasileiro do Meio Ambiente e dos Recursos Naturais – Ibama

Ministério da Educação

Universidade Federal de Minas Gerais - UFMG

Ministério Público Federal

Procuradoria de Montes Claros

Ministério da Saúde

Secretaria Especial de Saúde Indígena – Sesai

ESFERA ESTADUAL

Secretaria de Estado de Desenvolvimento Social – Sedese

Companhia de Habitação do Estado de Minas Gerais – Cohab Minas

Secretaria de Estado de Meio Ambiente e Desenvolvimento Sustentável – Semad

Instituto Estadual de Florestas – IEF

Instituto Mineiro de Gestão das Águas - IGAM

Secretaria de Estado de Desenvolvimento Econômico

Centrais Energéticas de Minas Gerais – Cemig

Secretaria de Estado de Planejamento e Gestão

Companhia de Tecnologia da Informação do Estado de Minas Gerais

Secretaria de Estado de Agricultura

Empresa de Assistência Técnica e Extensão Rural – Emater

Empresa de Pesquisa Agropecuária de Minas Gerais – Epamig

Secretaria de Estado de Planejamento e Gestão de Minas Gerais - Seplag

Ministério Público Estadual

Polícia Militar do Estado de Minas Gerais – PMMG

Gabinete Militar do Governador / Coordenadoria Estadual de Defesa Civil

ESFERA MUNICIPAL

Prefeitura do Município de São João das Missões

Prefeitura do Município de Caldas



Eixo 2

Processo Participativo



Eixo 3

Poder Público

Academia

Áreas Acadêmicas

Engenharias

Engenharia Civil | Engenharia de Agrimensura
Engenharia Elétrica | Engenharia Sanitária

Agrárias

Agronomia

Sociais Aplicadas

Arquitetura | Geografia
Ciências Contábeis

Sociais

Direito | Espeleologia
Comunicação | Belas Artes

Humanas

Ciências Sociais | Antropologia

Saúde

Farmácia | Biologia





PROJETO MINAS INDÍGENA
Ação: Habitação
Casa Maxakali - Estudo 1

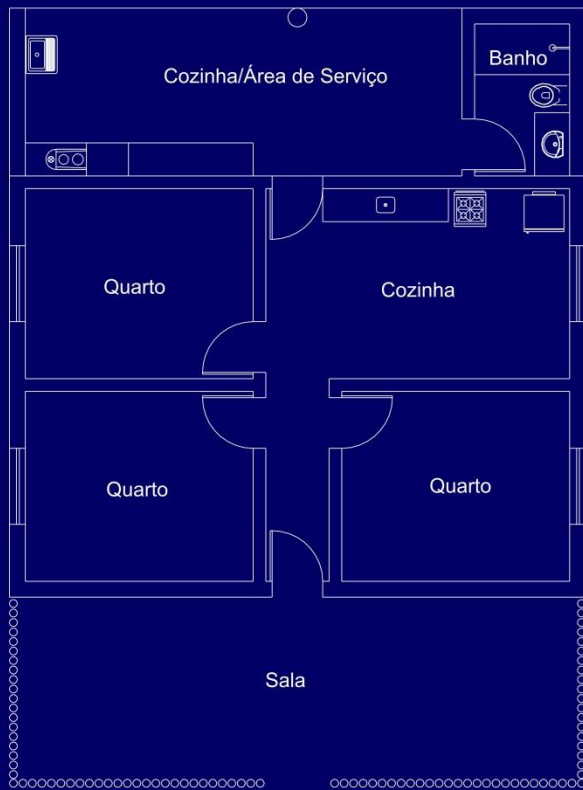

Casa Maxakali – Estudo 1

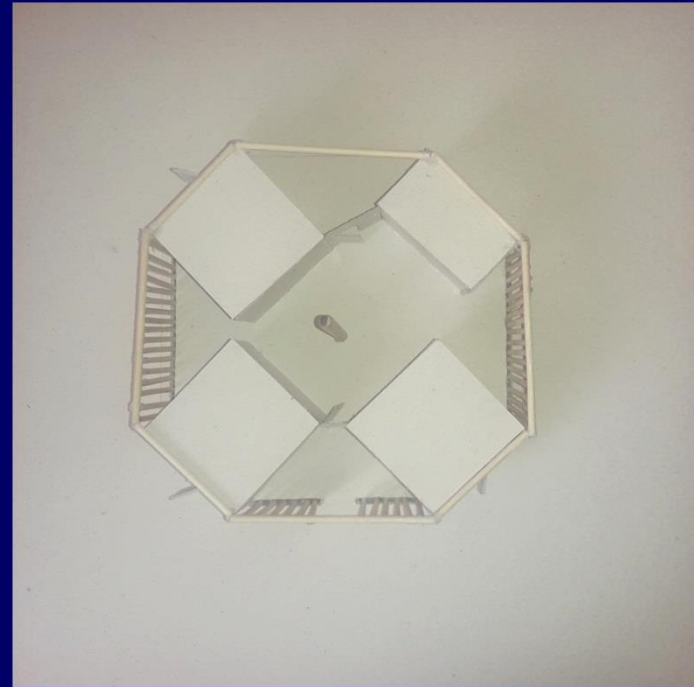
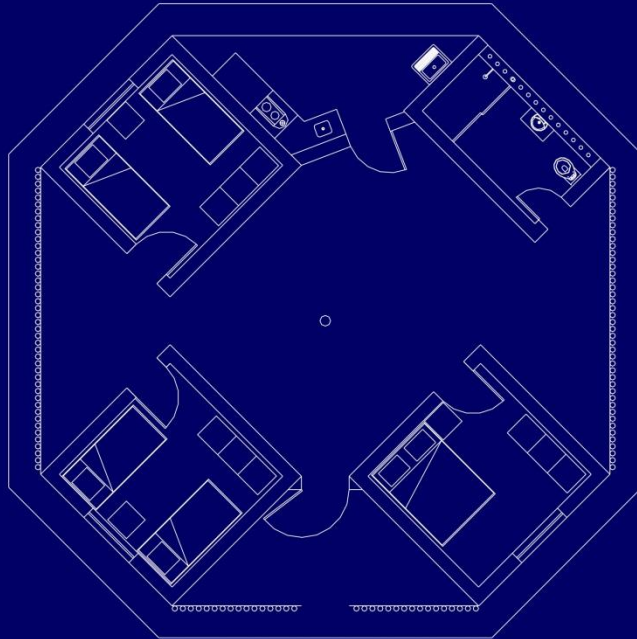

Casa Maxakali – Estudo 2

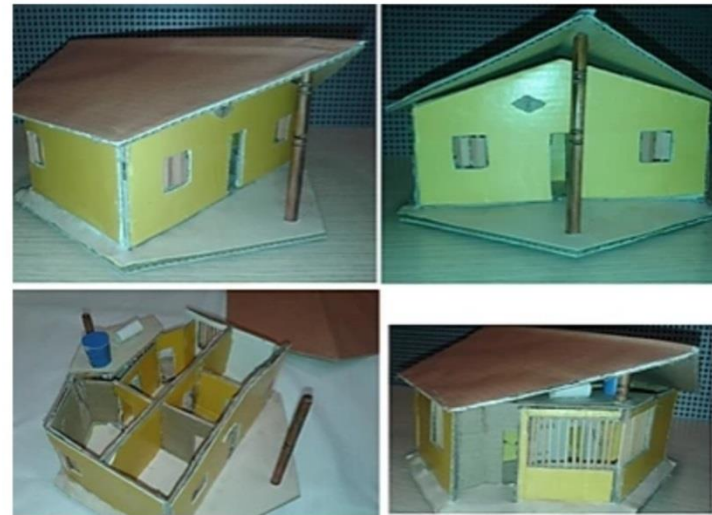
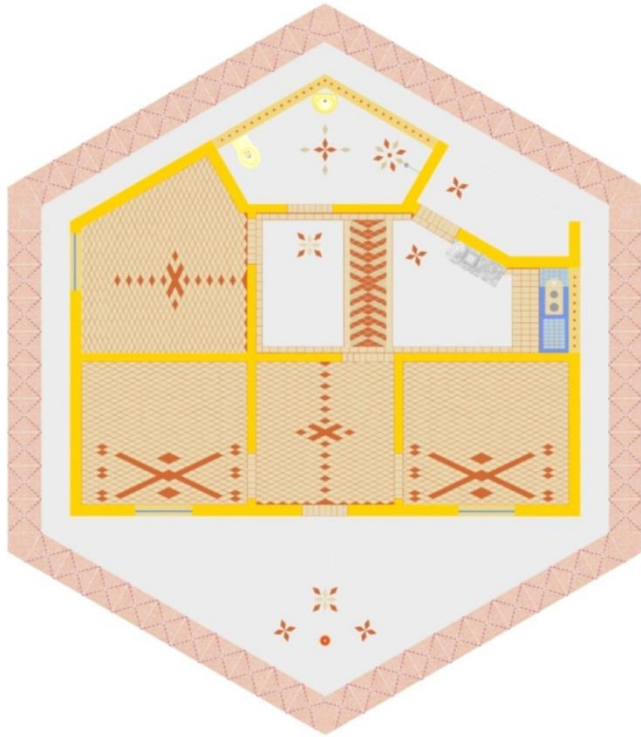

Casa Xakriabá – Estudo 1

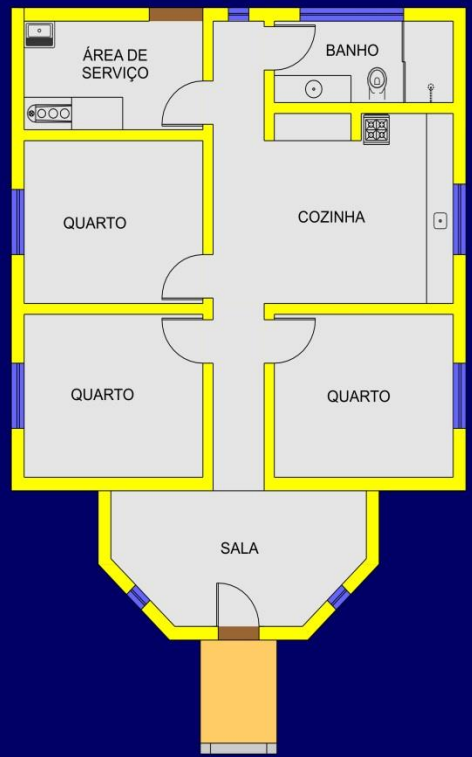
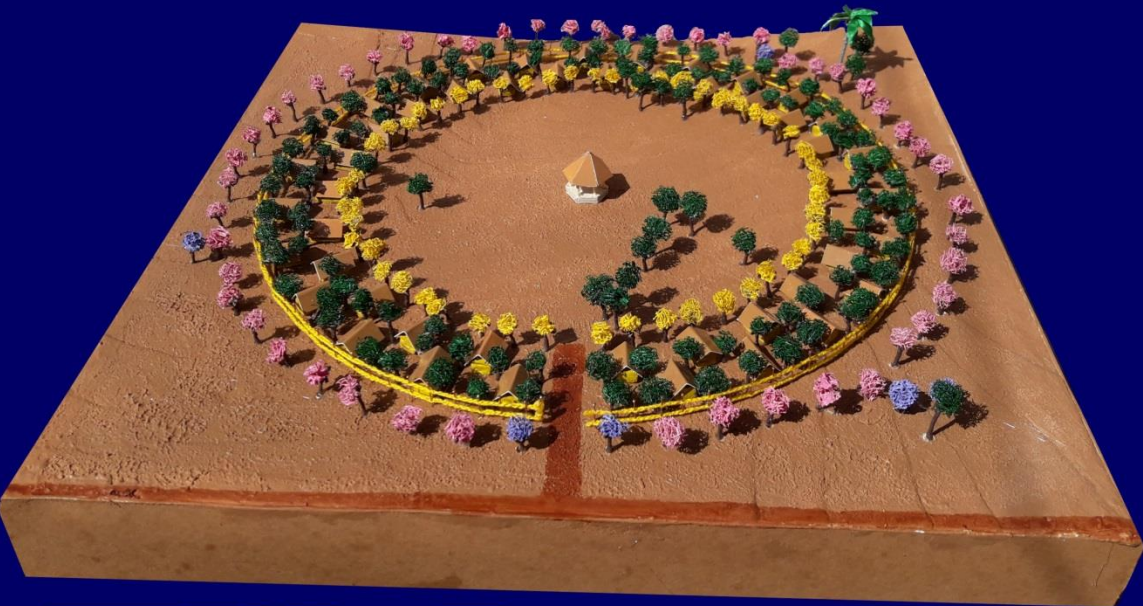

Casa Xakriabá – Estudo 2

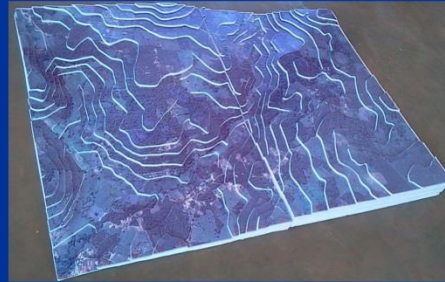
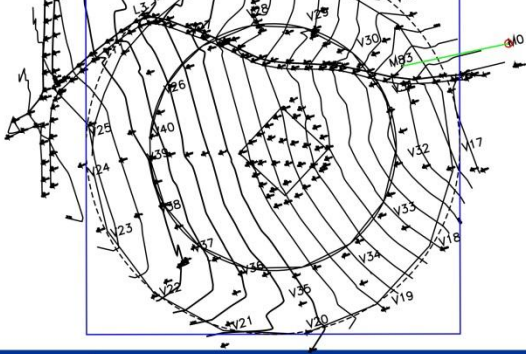

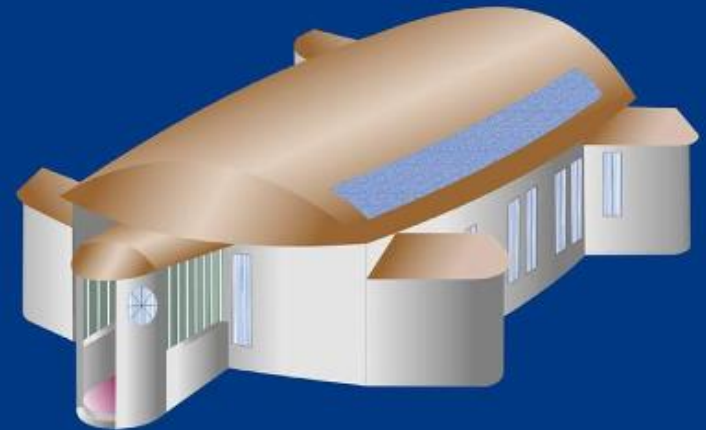
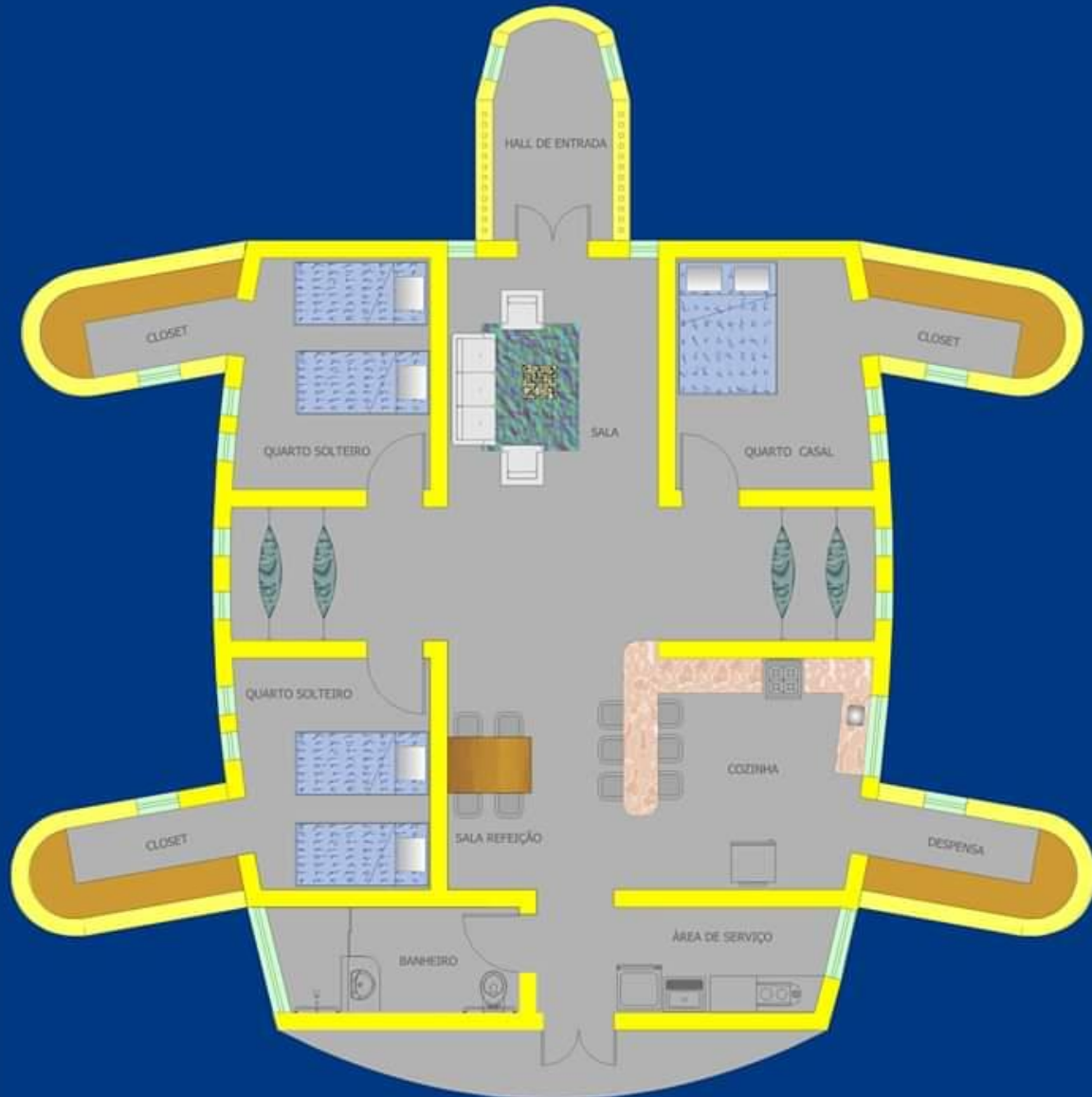

Casa Xucuru Kariri



Casa Xucuru Kariri



Eixo 4 Capacitação

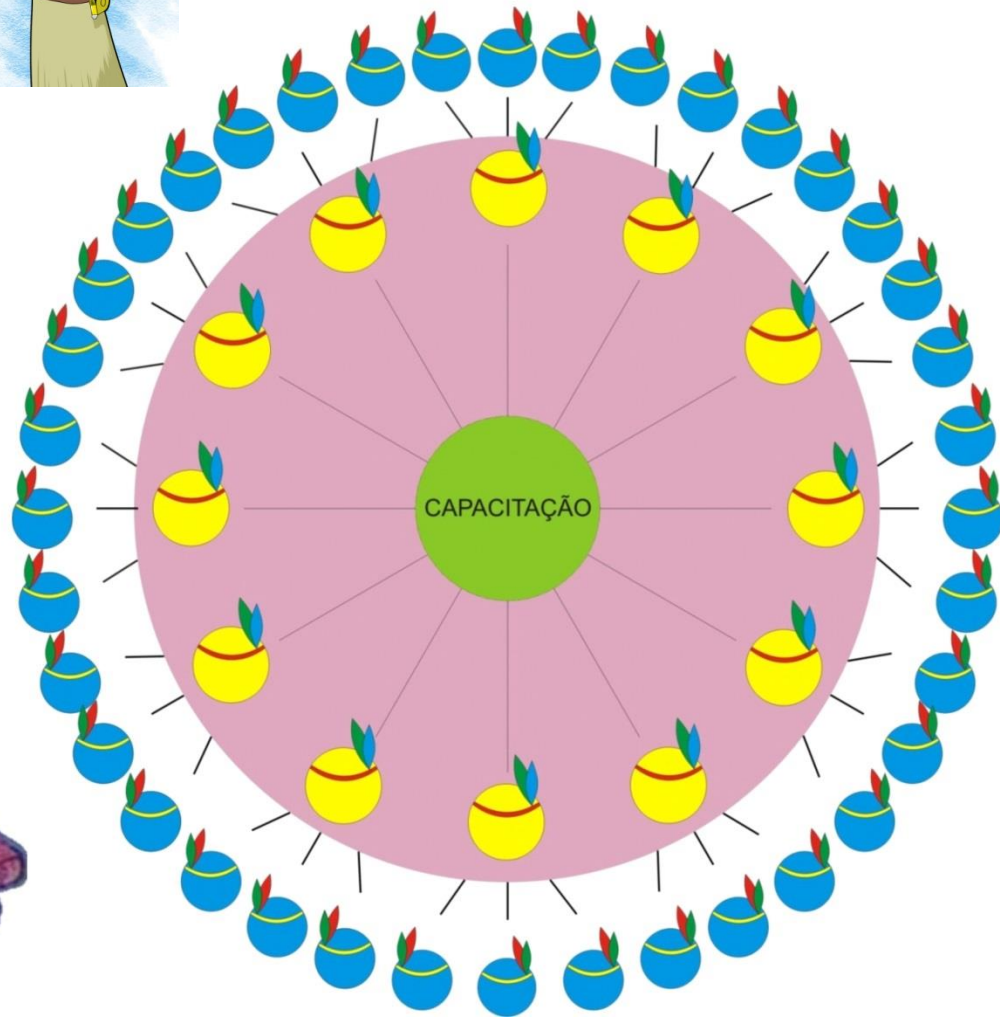
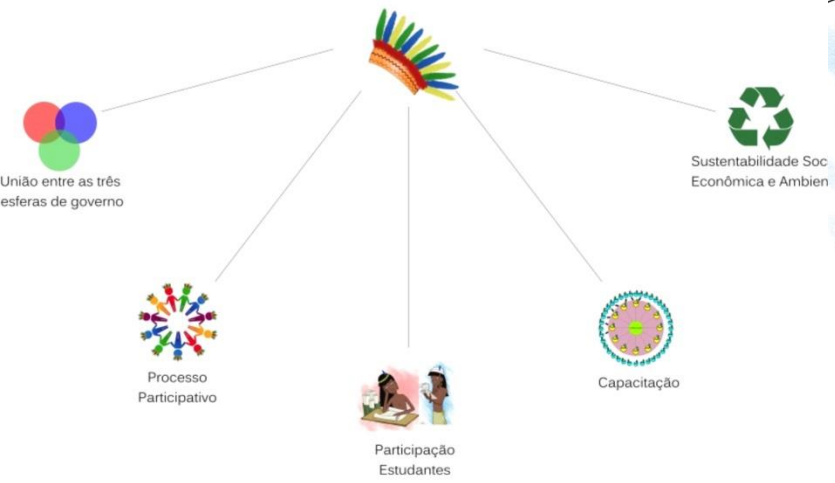

Projetos e Cartilhas

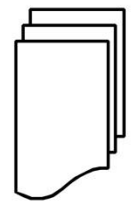
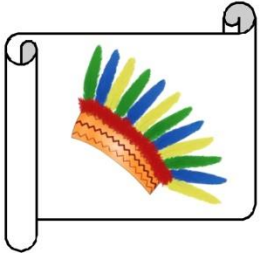

Eixo 5 Sustentabilidade

Social
Ambiental
Econômica



Método construtivo Atual

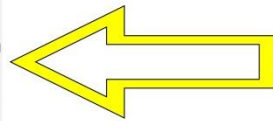
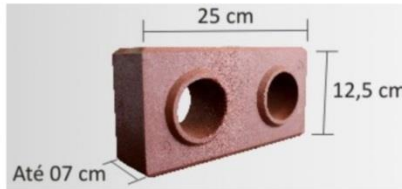

Proposta: Fábrica de Tijolos



Processo Participativo

Perfil Estudantil

Processo de Capacitação

Conviver com a Casa

Apoio aos parceiros

Acompanhamento
Pré e Pós Morar

QUADRO RESUMO INVESTIMENTOS



Meta: 600 casas (50 para cada etnia)
processo pedagógico

Horizonte Temporal: 4 anos (projeto)
4 anos (obras)

	Disponibilizado	A disponibilizar	Total
Governo de Minas Gerais			
Viagens	R\$ 100.000,00	R\$ 100.000,00	R\$ 200.000,00
Equipe	R\$ 640.000,00	R\$ 640.000,00	R\$ 1.280.000,00
		Subtotal	R\$ 1.480.000,00
Apoio Privado	Aguardando aporte externo		
Obras		US\$12,5 milhões	

Programa de Gestão Financeira Compartilhada

PUBLICIDADE



Projeto Minas Indígena

www.minasindigena.mg.gov.br

SECRETARIA DE DESENVOLVIMENTO E INTEGRAÇÃO DO NORTE E NORDESTE DE MINAS GERAIS

MINAS GERAIS GOVERNO DIFERENTE. ESTADO EFICIENTE.

Publicado por Avati Guaçu [?] · Ontem às 08:01

Dia Internacional da Mãe Terra – 22 de abril

Abá Gûêl (Olá Pessoal)

Eu, Avati Guaçu, mascote do Projeto Minas Indígena, convido a todos vocês para que, alguns dias antes de viajarem, comecem a guardar as sementes das frutinhas que vocês comem e, durante a viagem, as joguem às margens da estrada. ... Ver mais

Comunidade

Vanessa Aline e outros 1.456 amigos curtiram isso ou fizeram check-in

Sobre

Promova sua empresa localmente para levar as pessoas diretamente a Cidade Administrativa.

Promover negócio local

Cidade Administrativa Belo Horizonte

Como chegar

(31) 3915-2354

Normalmente responde em um dia

Enviar mensagem

https://www.minasindige... Promover site

Organização governamental

Horário: 09:00 às 17:00

Aberto agora

Facebook:
www.facebook.com/MinasIndigena
Site:
www.minasindigena.mg.gov.br
Instagram:
[projeto_minas_indigena](https://www.instagram.com/projeto_minas_indigena)

Projeto Minas Indígena

Avati Guaçu

Realização O Projeto

- Execução
- Práticas
- Imagens
- Mapas
- Projetos
- Cartilhas
- Biblioteca
- Vídeos
- Exposição
- Transparência
- Mapa do Projeto
- Fale Conosco

COHAB MINAS SECRETARIA DE DESENVOLVIMENTO E INTEGRAÇÃO DO NORTE E NORDESTE DE MINAS GERAIS

MINAS GERAIS GOVERNO DIFERENTE. ESTADO EFICIENTE.

Projeto Minas Indígena



SEDESE



GOVERNO DIFERENTE.
ESTADO EFICIENTE.

www.minasindigena.mg.gov.br
minasindigena@minasindigena.mg.gov.br
www.facebook.com/MinasIndigena
Instagram: Projeto_Minas_Indigena