

# HABITAPR

PROGRAMA ESTADUAL DE HABITAÇÃO



# COPEL

**Objeto: Parceria para atender 22 mil famílias.**

## **Atribuições da Copel:**

- Elaborar os projetos das redes de energia;
- Fornecer viabilidades com orçamento especificado.
- Executar as redes de energia;
- Implantação das entradas de serviço;
- Custo estimado:
  - Rede: R\$ 1.000 por imóvel em média (estimado, depende do empreendimento);
  - Entrada: R\$ 1082 por imóvel

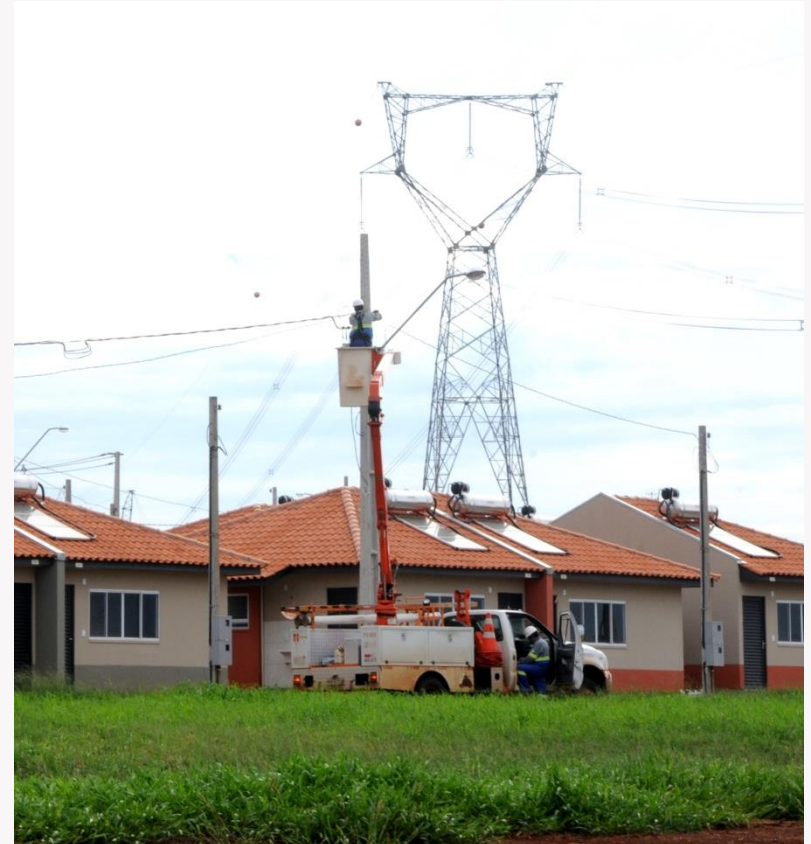

# SANEPAR

**Objeto: Parceria para atender 18,2 mil famílias com ligações de água e 11,3 mil famílias com ligações de esgoto.**

## **Atribuições da Sanepar:**

- Elaborar os projetos das redes de água e esgoto;
- Fornecer viabilidades com orçamento especificado;
- Fornecer os materiais para implantação da rede de água e esgoto;
- Executar, mediante viabilidade, obras externas para implantação da rede de esgoto (Estações elevatórias, linhas de recalque, etc);
- Custo estimado:
  - Materiais da rede de água: R\$ 174 por UH em média;
  - Materiais da rede de esgoto: R\$ 645 por UH em média.



# VANTAGENS

- Atendimento prioritário aos clientes da Cohapar;
  - Agilidade na aprovação junto ao agente financeiro;
  - Isenção de apresentação de valores em caução perante o agente financeiro.
- 
- ✓ Cerca de 61 mil casas contratadas com a participação deste convênio;
  - ✓ Investimento total de **aproximadamente R\$ 3 bilhões**



**Destes aprox. R\$ 111 Mi em investimentos Copel/Sanepar.**

**Carlos Massa Ratinho Junior**  
**Governador do Paraná**

**Jorge Lange**  
**Presidente da Cohapar**

**Daniel Pimentel**  
**Presidente da Copel**

**Claudio Stabile**  
**Presidente da Sanepar**

