

# SECRETARIA MUNICIPAL DE HABITAÇÃO SOCIAL



MAIS RESULTADOS, VIDA MELHOR

PREFEITURA DE  
**JOÃO**  
**PESSOA**



**Minha Casa**  
**Minha Vida**

## PRÊMIO SELO DE MÉRITO 2019

**TRABALHO SOCIAL RESIDENCIAL**  
**COLINAS DE GRAMAME VI E VII**

João Pessoa, 2019.

# Antecedentes do Projeto

O Trabalho Social vem proporcionando essa nova integração intersetorial, intermediando o oferecimento de serviços públicos na área de assistência social, saúde, segurança pública, esporte, lazer, cultura, transporte, educação entre outros, sendo desenvolvido pela própria municipalidade, estabelecendo parcerias entre os setores públicos e privados.

Nesse sentido, a abrangência do T. S. no território não recai apenas na microárea onde a intervenção física ocorre, mas inclui a macroárea onde se dá a integração territorial da população-alvo em seu novo habitat. Esse conceito é chave para se produzir efetividade à intervenção. Não basta assegurar uma nova condição de moradia se esta não estiver atrelada a processos de inclusão nas malhas e redes sociourbanas.

O T. S. se justifica, onde a contemplação de atividades na área de intervenção asseguram a inserção sociorrelacional com a macroárea, visando fortalecer o sentido de pertencimento à cidade como também garantir o desenvolvimento produtivo dos moradores. Contribui para o estímulo e o comprometimento com a conservação da moradia e do meio ambiente, elevando os padrões de habitabilidade e enriquecendo a convivência social.



# Local de intervenção

O Conjunto Habitacional Colinas de Gramame está localizado na Rua Marluce Belmont Cavalcante, no bairro de Gramame, Loteamento Colinas do Sul em João Pessoa – PB, com área de 14.137,65m<sup>2</sup> (quatorze mil cento e trinta e sete metros quadrados). A inserção do empreendimento no tecido urbano de João Pessoa pode ser apreciada no mapa ao lado.

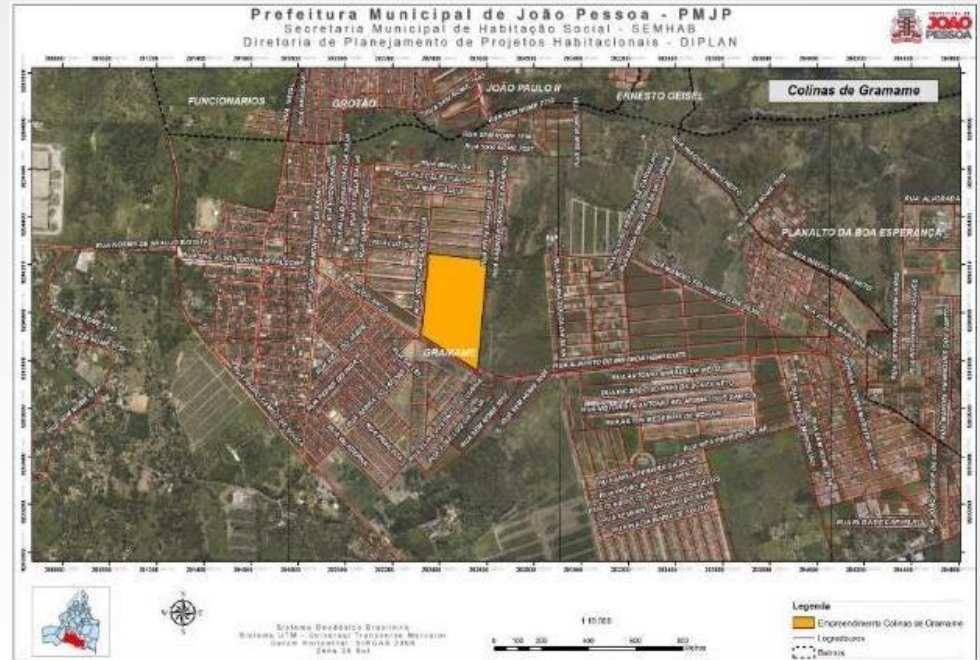

# Prioridades de Atendimento:

## Identificação do Grupo Alvo

No mínimo 3% (três por cento) das unidades habitacionais do empreendimento devem ser direcionadas para atendimento de cada um dos seguintes segmentos:



Pessoas idosas, na condição de titulares do benefício habitacional, conforme disposto no inciso I, do art. 38 da Lei nº 10.741, de 1º de outubro de 2003, Estatuto do Idoso.



Pessoas com deficiência, conforme disposto no inciso I, do art. 32 da Lei nº 13.146, de 6 de julho de 2015, Lei Brasileira de Inclusão da Pessoa com Deficiência (Estatuto da Pessoa com Deficiência) ou famílias de que façam parte pessoas com deficiência, na ausência de percentual superior fixado em legislação municipal ou estadual.

# Objetivos do Projeto

Contribuir para a melhoria da qualidade de vida da população, estimulando a intersectorialidade de políticas públicas locais, o fomento ao convívio comunitário e a integração das pessoas ao seu território, de forma a ensejar efetivamente mudanças socioeconômicas, sustentabilidade social e estímulo a conservação da moradia e do meio ambiente.



Ação Novo Lar Vida Saudável, arquivo SEMHAB – 2018.



Passeio ecológico no zoológico, arquivo SEMHAB – 2019.



Oficina de Leitura, arquivo SEMHAB – 2019.

# Estratégias Adotadas

As estratégias adotadas compreendem ações de pré e pós-ocupação direcionadas para o desenvolvimento local, centradas na intersectorialidade e no saber prévio das pessoas, nas quais são valorizadas as informações e conteúdos que se originam na realidade própria da comunidade (Machado, 2012).

Assim sendo os principais elementos direcionadores das ações foram:

- Estimular através de ações intersectoriais, socioeducativas e ambientais, condições para que as famílias possam manter boas relações comunitárias, fomentando também a participação e organização social e o desenvolvimento dos serviços públicos locais.
- Implementar um sistema de acompanhamento e monitoramento de demandas , tais como: reclamações, sugestões e queixas, através de Plantão Social, Assembleias e Reuniões, com participação dos representantes dos entes públicos e população usuária dos serviços.
- Viabilizar ações formativas para que na prática, com base na experiência do seu próprio processo produtivo, o indivíduo/comunidade possa compreender a sua estrutura produtiva, identificar os obstáculos e se capacitar para direccioná-la ou dinamizá-la.

# Estratégias Adotadas

- A intersectorialidade se anuncia como uma das formas de operacionalização da gestão social viável que se apoia em uma articulação possível entre os diversos atores sociais (gestores, técnicos e usuários).
- Partimos da compreensão que, a estratégia intersectorial, com a efetivação de trabalhos simultâneos para obtenção de resultados integrados, nos remete ao trabalho em rede, com a interconexão dos atores envolvidos visando assim intervenção propositiva frente aos complexos problemas sociais contemporâneos (Cavalcanti et. al., 2013).

## ARTICULAÇÃO COM AS POLÍTICAS PÚBLICAS

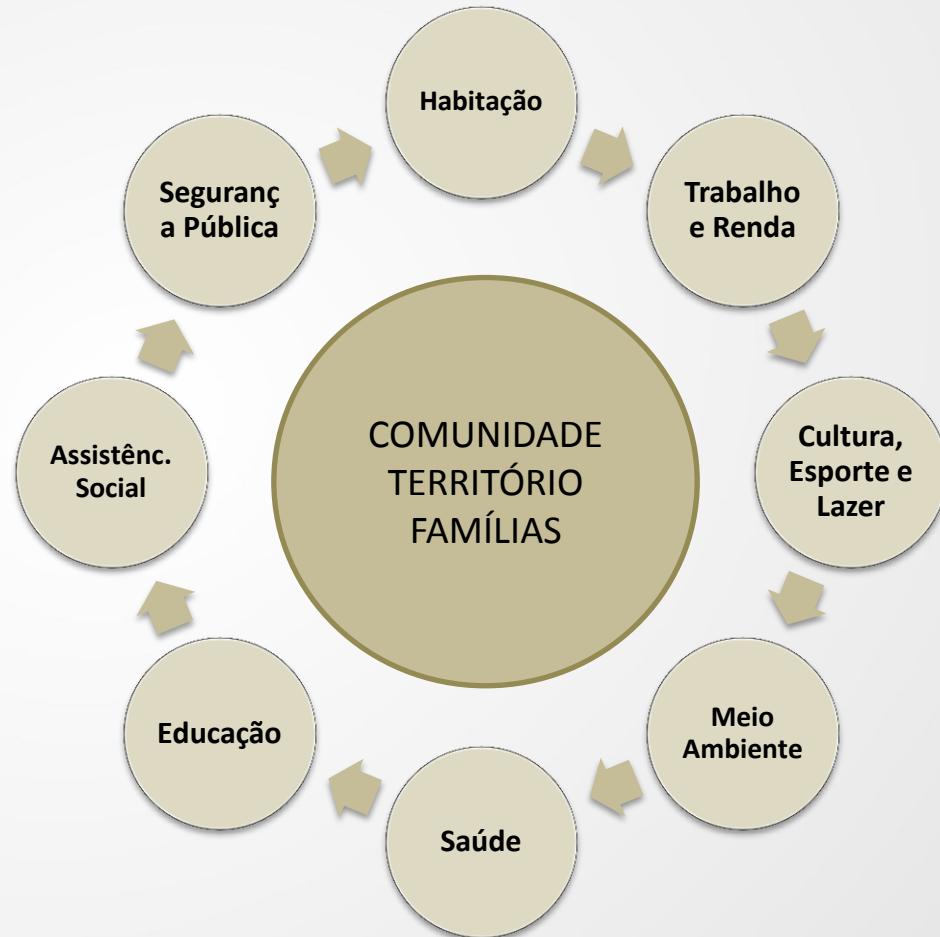

# Estratégias Adotadas – microárea

## *Registro das Atividades do Trabalho Social: Intersectorialidade e Participação Social*



**Articulação Institucional com o CRAS Gervásio Maia, arquivo 2018.**



**Plantão Social com Distrito Sanitário II e moradores, arquivo 2018.**



# Estratégias Adotadas – microárea

*Registro das Atividades do Trabalho Social: Projeto de leitura Arthur Freire*



# Estratégias Adotadas – microárea

## *Registro das Atividades do Trabalho Social: Cursos Profissionalizantes*



**Curso Barbeiro, arquivo 2018.**



**Curso Atendente de Farmácia, arquivo 2019.**



**Evento entrega dos certificados, arquivo 2018.**



**Curso Desing de Sobrancelhas, arquivo 2019.**

# Estratégias Adotadas – microárea

## Registro das Atividades do Trabalho Social: Ações de Saúde e Cidadania



Ação de Saúde em parceria com DS II e USF Colinas II, arquivo 2018.



Ação Cidadania em parceria com SPPM e CRAS Gervásio Maia, arquivo 2018.

# Estratégias Adotadas - macroárea

## *Registro das Atividades do Trabalho Social: Ações Esportivas, Culturais e Lazer*



**Oficina de Kickboxing no Centro Histórico ,  
arquivo 2019.**



**Ação Socioeducativa Ecopraia na praia de Tambaú,  
arquivo 2019.**



**Oficina de Jiu-Jitsu no Centro Histórico , arquivo  
2019.**



**Aulão de Dança com Maracatu no Centro  
Histórico , arquivo 2019.**

# Estratégias Adotadas - macroárea

## *Registro das Atividades do Trabalho Social: Animacentro*



**Animacentro no Centro Histórico com espetáculo infantil, arquivo 2019.**

# Estratégias Adotadas - macroárea

*Registro das Atividades do Trabalho Social: Atividade intergeracional*



# Papel dos Parceiros no Projeto

ÓRGÃO/ INSTITUIÇÃO	AÇÃO/RESPONSABILIDADE	PLANEJAMENTO	ARTICULAÇÃO	EXECUÇÃO	RESPOSTA	AVALIAÇÃO
<b>SEM HAB</b>	Seleção da demanda, execução do TS, ações pós-ocupação	X	X	X	X	X
<b>SEDES</b>	Inclusão e Acompanhamento das famílias através dos CRAS e demais programas		X	X	X	X
<b>SEDEC</b>	Oferta de vagas de escolas e creches		X	X	X	X
<b>SEMOB</b>	Oferta e monitoramento do Transporte público e ações educativas		X	X	X	X
<b>SMS</b>	Oferta de Serviços de Saúde		X	X	X	X
<b>SEMAM</b>	Oferta de programas e projetos de Meio Ambiente		X	X	X	X
<b>SEJER</b>	Oferta de Atividades Esportivas		X	X	X	X
<b>SEPPM</b>	Política pública para mulheres		X	X	X	X
<b>STPR</b>	Parcerias para ações de empreendedorismo e mercado de trabalho		X	X	X	X
<b>EMLUR</b>	Coleta de lixo e atividades educativas		X	X	X	X
<b>SEINFRA</b>	Apoio com Infraestrutura		X	X	X	X
<b>FUNJOPE</b>	Oferta de Cultura e lazer		X	X	X	X
<b>GUARDA MUNICIPAL</b>	Oferta de Segurança pública e ações educativas		X	X	X	X

# Lições Aprendidas

As práticas foram consideradas inovadoras, por estrategicamente valorizar a política de Habitação Social no município, fomentando a intersetorialidade como resposta criativa a complexidade da realidade dos territórios e usuários das políticas públicas locais. Decorrem também dessa prática, reflexos significativos que positivamente ampliam a adesão ao Trabalho Social da política de habitação, no município de João Pessoa.



INOVAÇÃO

INTERSETORIALIDADE

TRABALHO SOCIAL  
EM HABITAÇÃO



# SECRETARIA MUNICIPAL DE HABITAÇÃO SOCIAL

**TRABALHO SOCIAL RESIDENCIAL  
COLINAS DE GRAMAME VI E VII**

**João Pessoa, 2019.**

**PREFEITO:**  
**Luciano Cartaxo**

**VICE-PREFEITO:**  
**Manoel Junior**

**SECRETÁRIA MUNICIPAL DE HABITAÇÃO SOCIAL:**  
**Maria do Socorro Gadelha Campos de Lira**

**SECRETÁRIO ADJUNTO MUNICIPAL DE HABITAÇÃO SOCIAL:**  
**André Coelho**

**CHEFE DE GABINETE:**  
**Adriana Casimiro**

<b>Karla Denise Cassiano de Souza</b>	<b>Assistente Social Coordenadora</b>
Claudia Flavia Gouveia Rodrigues	Assistente Social
Aline de O. Vasconcelos	Assistente Social
Walkiria Soares de Meneses	Assistente Social
Ilka Elaine Pereira	Assistente Social
Juliana Martins de Medeiros Nunes	Assistente Social
Izabel Cristina Ferreira Felipe	Assistente Social
Maria Eunice da Silva	Assistente Social
Regina do Nascimento Franca	Assistente Social
Raphael Hellan G. Pereira	Administrador
Cledenildo Luiz Gervázio	Educador Físico
Diogo Moreira de Oliveira	Educador Físico
Wandemberg de Sena	Educador Físico
Diogo Moreira de Oliveira	Educador Físico
Marilandy Lucena P. Andrezza	Economista
Jeanne Maria Vitorio	Psicóloga
Tamara Maia Gurgel	Psicóloga
Williane Freitas dos Anjos	Pedagoga
Jaciara Silvestre Medeiros	Gerente Adm. Financeira